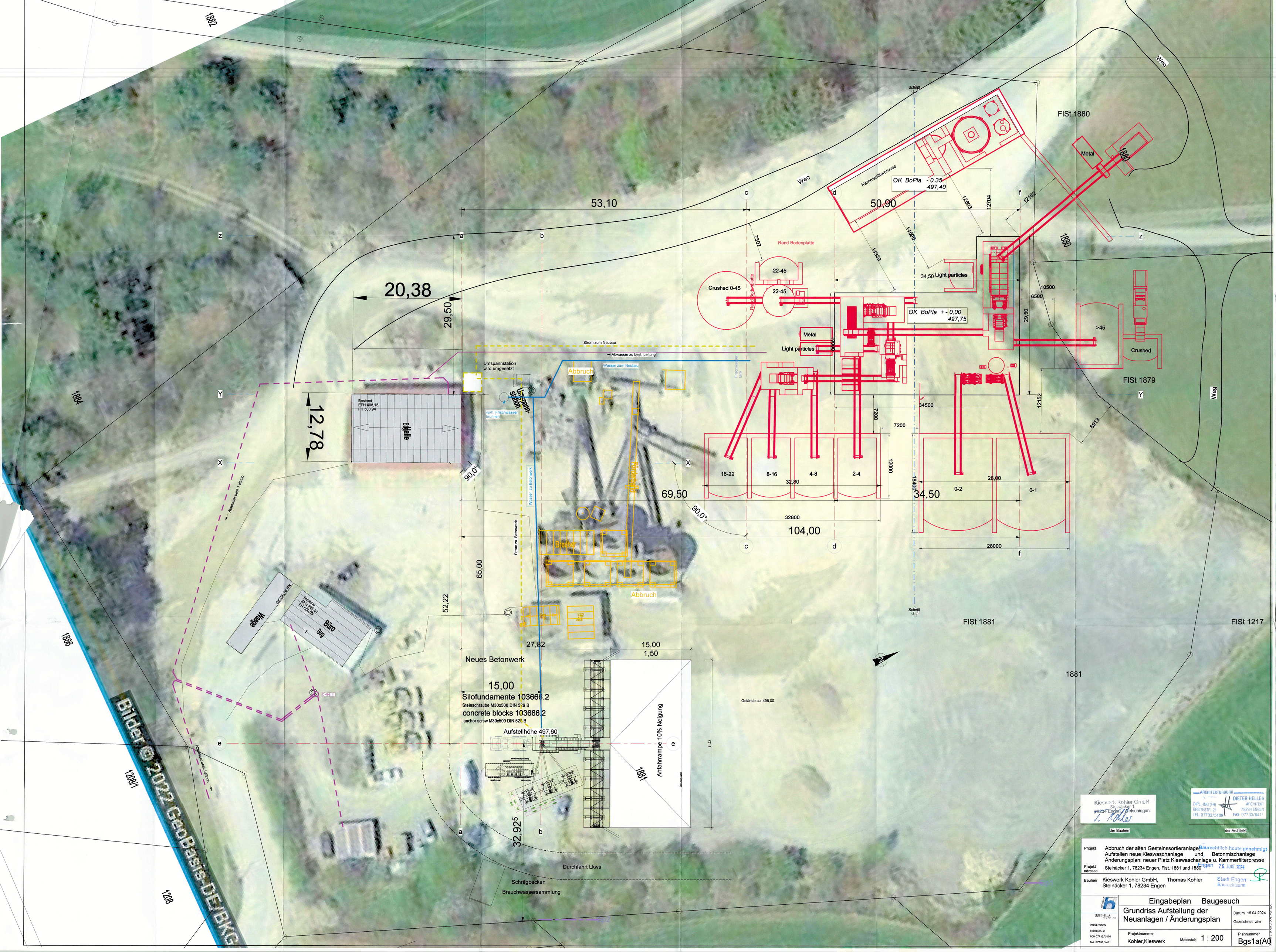

Kieswerk Kohler GmbH
Steinäcker 1
78234 Engen / Welschingen
der Bauherr

ARCHITEKTURBÜRO
DIPL.-ING (FH) ARCHITEKT
DIETER HELLER
BREITESTR. 21 78234 ENGEN
TEL. 07733/5408 FAX. 07733/6411
der Architekt

Baurechtlich heute genehmigt
Engen 2 6. Juni 2024
Stadt Engen
Bauverwaltungsamt

Projekt	Abbruch der alten Gesteinssortieranlage Aufstellen neue Kieswaschanlage und Betonmischanlage Änderungsplan: neuer Platz Kieswaschanlage u. Kammerfilterpresse
Projekt adresse	Steinäcker 1, 78234 Engen, Flst. 1881 und 1880
Bauherr	Kieswerk Kohler GmbH, Thomas Kohler Steinäcker 1, 78234 Engen

DIETER HELLER
DIPL.-ING (FH) ARCHITEKT
78234 ENGEN
BREITESTR. 21
FON: 07733 / 5408
FAX: 07733 / 6411

Eingabeplan Baugesuch

Grundriss Aufstellung der Neuanlagen / Änderungsplan

Datum 16.04.2024
Gezeichnet zim

Projektnummer Kohler,Kieswerk
Massstab 1 : 200
Plannummer Bgs1a(A0