HEGAU KURIER
INFO KOMMUNAL
Amtsblatt der Stadt und der Verwaltungsgemeinschaft Engen
Auflage: 10.810 | 52. Jahrgang | Nr. 46 | 11. November 2026



Geschichte und Zukunft des Kornhauses entdecken: Die Interessengemeinschaft Kornhaus lädt in Kooperation mit der Stadt Engen und dem Förderverein der Stadtbibliothek Engen am Lichterabend, Donnerstag, 12. November, von 17 bis 20 Uhr ins Kornhaus ein. Der Eintritt ist frei. Gäste erfahren, wie das Kornhaus früher genutzt wurde und was dort künftig möglich wird. Eine Zeitleiste führt durch die Geschichte des Ortes und zeigt die geplanten Perspektiven. Für Kinder und Familien gibt es zudem eine Fotostation. Bei Getränken können die Gäste miteinander und mit den Beteiligten ins Gespräch kommen. Weitere Programmpunkte am Lichterabend gibt es auf den Seiten 12 und 13 dieser Ausgabe.
Bild: Archiv Schellhammer

Gedenkfeiern zum Volkstrauertag

In Engen und den Ortsteilen

Engen und Ortsteile. Anlässlich des Volkstrauertags am Sonntag, 15. November, finden in Engen und in folgenden Ortsteilen statt:
Engen: 11:45 Uhr am „Friedenszeichen“ auf dem Friedhof
Anselfingen: 9:50 Uhr auf dem Friedhof Anselfingen
Bargen: 10 Uhr an der Gedenkstätte bei der Kirche
Biesendorf: 10 Uhr an der Gedenkstätte bei der Kirche
Bittelbrunn: 11 Uhr auf dem Friedhof Bittelbrunn
Stetten: 9:30 Uhr auf dem Friedhof Stetten
Welschingen: 11:15 Uhr an der alten Kirche
Zimmerholz: 10 Uhr auf dem Friedhof Zimmerholz
Die Stadtmusik Engen und der Stadtchor Engen unterstützen die Gedenkfeier in Engen. Auch in den Ortsteilen werden die Gedenkfeiern umrahmt durch die jeweiligen Musik- und Gesangvereine.
Mit einer Kranzniederlegung wird der Opfer von Krieg, Gewalt und Terror gedacht. Die Feier mahnt alle, die Erinnerung wachzuhalten und sich für Frieden, Freiheit und Menschlichkeit einzusetzen. Gerade in der heutigen Zeit ist diese Botschaft wichtiger denn je.
Zu diesen Feierstunden ist die gesamte Einwohnerschaft recht herzlich eingeladen.

Altstadt
Kurze Sperrung am Lichterabend

Engen. Am Donnerstag, 12. November, findet in der Engener Altstadt der beliebte Lichterabend statt. Aufgrund dessen ist die gesamte Altstadt von circa 16 Uhr bis 20.30 Uhr für den Fahrzeugverkehr gesperrt.
Die AnwohnerInnen werden gebeten, sich auf die Sperrung einzustellen und ihre Fahrzeuge rechtzeitig aus der Altstadt auszufahren.
Die TeilnehmerInnen am Lichterfest danken für das Verständnis.

Trachtenfrauen
Monatstreffen

Engen. Die Trachtenfrauen treffen sich zum Beisammensein heute, 11. November, 19.30 Uhr in der Raststätte West .

Jahrgang 1954
Stammtisch

Engen. Am Freitag, 13. November, um 18.30 Uhr findet der nächste 1954er-Stammtisch in der Vinothek Gebhard statt. „Wir freuen uns auf ein gemütliches Beisammensein, nette Gespräche und ein Wiedersehen in geselliger Runde“, laden die Initiatoren ein.



Veranstaltungen

Wochenmarkt, Donnerstag, 12. November, 8 bis 12 Uhr, Marktplatz
Stadt Engen, Lichterabend, Donnerstag, 12. November, 17 Uhr, Altstadt
Stadt Engen und Waldorfkindergarten, Puppenspiel im Rahmen des Lichterabends, ab zweieinhalb Jahre, Donnerstag, 12. November, 17:45 und 18:30 Uhr, Stadtbibliothek
Impulshaus Engen, Krimidinner, Freitag, 13. November, 18 Uhr, Impulshaus Engen
Stubengesellschaft, Daniel Stelter feat. Menna Mulugeta Wooden Songs Tour, Freitag, 13. November, 19:30 Uhr, Städtisches Museum Engen + Galerie
Hundesportverein Engen, Herbstprüfung, Samstag, 14. November, vormittags, Vereinsgelände
DRK Engen, Seniorennachmittage, Samstag, 14. November, jeweils 14 Uhr, Hohenhewenhalle Welschingen und Gasthaus Rigling Bittelbrunn
Stadt Engen, Gedenkfeiern zum Volkstrauertag, Sonntag, 15. November, vormittags, Engen und Ortsteile
Stadt Engen, Mit zwei dabei: Lesung „Suppe ist fertig", Montag, 16. November, 15:30 Uhr, Stadtbibliothek
Stadt Engen, Maja Nielsen liest „Der Tunnelbauer", Mittwoch, 18. November, 19 Uhr, Stadtbibliothek

Eine aktuelle Übersicht über alle Veranstaltungen in Engen und den Ortsteilen gibt es auf der Homepage der Stadt Engen www.engen.de/veranstaltungskalender oder unter folgendem QR-Code:

Abfalltermine

Mittwoch,	11.11.	Restmüll Engen und Ortsteile
Samstag,	14.11.	Grünschnittabgabe: 10:30-14 Uhr, Engen, Eugen-Schädler-Straße
Donnerstag,	19.11.	Gelbe Tonne Engen und Ortsteile
Samstag,	21.11.	Elektroschrott-Kleingeräte 8-12 Uhr, Engen, Eugen-Schädler-Straße
Montag,	23.11.	Biomüll Ortsteile
Dienstag,	24.11.	Biomüll Engen
Freitag,	27.11.	Grünschnittabholung (gebündelt)
Montag,	30.11.	Blaue Tonne Engen und Ortsteile
Montag,	07.12.	Biomüll Ortsteile
Dienstag,	08.12.	Biomüll Engen
Mittwoch,	09.12.	Restmüll Engen und Orteile

Nähere Infos:

Biomüll, Restmüll, Blaue Tonne, Grünschnitt, Sperrmüll, Elektroschrott und Problemstoff:
Müllabfuhrzweckverband Rielasingen-Worblingen
Telefon 07731 931561, www.mzv-hegau.de
Gelbe Tonne und Glascontainerentsorgung:
REMONDIS Singen, Telefon 07731 99574-10,
Restmüllsäcke und Banderolen für Rest- und Biomüll:
erhältlich beim Edeka Markt Holzky, Hegaustraße 5A

Öffentliche Bekanntmachung

im Internet auf www.engen.de

Bekanntmachung der Tierseuchenkasse zum Meldestichtag zur Veranlagung zum Tierseuchenkassenbeitrag 2027 (01.01.2027)

Technischer und Umweltausschuss

Am Donnerstag, 19. November, findet um 17 Uhr im Bürgersaal des Rathauses eine öffentliche Sitzung des Technischen und Umweltausschusses statt.

Tagesordnung

1. Bestimmung der das **Protokoll** unterschreibenden Stadträte
2. **Bauanträge** und Bauanfragen
3. Information über derzeitigen Sachstand der **Biberpopulation**
4. Beschlussfassung zur Umsetzung der Sanierung zum **Altlastenstandort Seehalde**
5. Beschluss über die Unterhaltung der **Wanderwege** durch den Schwarzwaldverein
6. Bebauungsplan **„Altstadt Änderung für Amtsdienerhaus"** Engen/Aufstellungsbeschluss
7. Bericht **Straßenbeleuchtung** 2023-2026
8. Information zum aktuellen Planungsstand im Zuge der **Sanierung der Breitestraße**
9. Information über den Antrag auf Vorbescheid nach § 9 Abs. 1 a BImSchG
   Errichtung einer **Windkraftanlage** auf Flst Nr. 447 Gemarkung Stetten
10. **Dringende Vergaben**
    - 10.1 Beschlussfassung über die Vergabe der Elektrofachplanung Leistungsphase 4-8 für die Sanierung und den Ausbau des Kornhauses
    - 10.2 Beschlussfassung über die Vergabe der Fachplanung - Heizung, Sanitär und Lüftung - Leistungsphase 4-8 für die Sanierung und den Ausbau des Kornhauses
    - 10.3 Beschlussfassung über die Vergabe der Tragwerksplanung (Statik) Leistungsphase 4-6 für die Sanierung und den Ausbau des Kornhauses
11. **Mitteilungen** aus der Verwaltung
12. **Anregungen** und Anfragen aus dem Gremium

-Änderungen vorbehalten-

Nähere Informationen zur Sitzung können auf der Homepage der Stadt Engen unter www.engen.de über den Direktlink im Gemeinderats- und Bürgerinformationssystem eingesehen werden.

Redaktionsschluss: Montag, 12 Uhr
Anzeigenschluss: Montag, 11 Uhr

Zeitloser Sound

Gitarre & Gesang im Museum

Engen. Die Stubengesellschaft Engen lädt am Freitag, 13. November, 19:30 Uhr (Einlass ab 19 Uhr) im Städtischen Museum + Galerie zu einem besonderen Konzerterlebnis: Musiker Daniel Stelter macht im Rahmen seiner „Wooden Songs Tour" Station in Engen. Daniel Stelter ist ein Gitarrist der in seiner künstlerischen Vielfalt, Brillanz und Umtriebigkeit seines Gleichen sucht. Mit seinem unnachahmlichen, unaufgeregten und doch einprägsamen Stil hat Daniel Stelter sich schon längst einen Namen in der deutschen Pop & Jazz-Szene gemacht.

Im Herbst 2025 erschien sein neues Album „Wooden Songs" (o-tone music), das sehr naturverbundene Töne anstimmt. Fünfzehn Tracks, allesamt One-Takes, inspiriert von Klang, Duft, Haptik und den schier unendlichen Farbnuancen, widmet Stelter sein siebtes Album dem organischen Material „Holz". Eine atmosphärische Reflexion, die uns durch Wälder und Weinberge über die Alpen bis an den Bosporus führt.

Stelters klassisch angehauchtes, fast gesangliches Spiel auf der Nylonsaitengitarre und Marc Inti am Bass kommunizieren miteinander - wie die Bäume des Waldes - und bilden eine eigene natürliche Sprache, die sich zu einem zeitlosen Sound verbindet. Als besonderer Gast komplettiert die temperamentvolle Sängerin Menna Mulugeta das Ensemble. Mit ihrem Charme und ihrer Bühnenpräsenz wird die musikalische Reise sehr abwechslungsreich und bezaubernd.

Kartenvorverkauf bei Schreibwaren Körner, der Buchhandlung am Markt und der Sparkasse Engen. Karten im VVK 20 Euro, 23 Euro an der Abendkasse.





Zu Gast im Museum: Daniel Stelter (Gitarre) und Menna Mulugeta (Gesang). *Bilder: privat*



Klassische indische Musik bringen Florian Schiertz an der Tabla und Kushal Das (Sitar) in Engen zu Gehör. Auf Einladung von KulTurm und „Unser buntes Engen" gastiert das Duo am 13. November um 20 Uhr bereits zum zweiten Mal im Schützenturm hinter dem Rathaus. Nordindische klassische Musik hat sich über Jahrhunderte zu einer sehr komplexen Musikform entwickelt, deren Regeln den Rahmen für Improvisation und Dialog zwischen den beiden Instrumenten bilden. Der Eintritt ist frei. Die Künstler hoffen auf der Qualität des Konzerts angemessene Spenden. *Bild: Goethe-Zentrum Trivandrum-Syed Ibrahim*

Mittwochtreff
Planungstreffen

Engen. Der Mittwochtreff kommt am Donnerstag, 19. November, 15 Uhr, im ev. Gemeindehaus zum Planungstreffen 2027 zusammen. „Bringt viele gute Ideen mit!", so die OrganisatorInnen.

BLHV Ortsverband
Versammlung

Engen. Der BLHV-Ortsverein Engen lädt am Dienstag, 17. November, um 20 Uhr, ins Gasthaus Bären in Welschingen zur Ortsvereinsversammlung ein und freut sich auf viele TeilnehmerInnen.

„Stadtgespräch"

Am 27. November mit Dr. Christina Reuss

Engen. Blick hinter die Kulissen der Justiz - Wie arbeitet eigentlich das Finanzgericht Baden-Württemberg? Welche Fälle werden dort bearbeitet? Wie sind die Entscheidungswege? Und wie sieht ein Arbeitstag als Präsidentin des Finanzgerichts aus?

Antworten hierzu gibt es beim nächsten Engener Stadtgespräch am **Freitag, 27. November, um 19 Uhr** im Städtischen Museum Engen + Galerie. Zu Gast ist Dr. Christina Reuss, welche seit Mai 2026 Präsidentin des Finanzgerichts Baden-Württemberg ist. Isabel Meier-Lang wird wie gewohnt gekonnt durch den Abend führen. Alle Bürgerinnen, Bürger und Interessierte sind zu diesem Abend herzlich eingeladen.

Eintritt 5 Euro. Reservierungen sind unter E-Mail: kulturamt@engen.de oder Telefon 07733/502-206 möglich. Die Karten werden an der Abendkasse bezahlt.

Wochenmarkt

Jeden Donnerstag von 8 bis 12 Uhr auf dem Marktplatz

Ausstellungen

im Städtischen Museum Engen + Galerie

Kunstausstellungen:	„Dem Meeresgrund lauschen _ water spirits" von Barbara Ehrmann **Zu sehen bis 29. November**
Dauerausstellungen:	Stadtgeschichte, Archäologische Abteilung
Öffnungszeiten:	Di.-Fr. 14-17 Uhr, Sa.+ So. 11-18 Uhr
Eintritt:	3,50 Euro; ermäßigt 2,50 Euro

Unser buntes Engen
„Tea and Scones" beim Lichterabend

Engen. Der Verein „Unser buntes Engen" serviert während des Lichterabends am 12. November wieder „Tea and Scones".

Von 17 bis 20 Uhr hat dazu die Begegnungsstätte „Engener Brücke" (gegenüber der Stadtkirche) für alle interessierten Besucher geöffnet.

Sternstunden im Advent

Engener Vorweihnachtsprogramm für Kinder

Engen. Für die kommende Adventszeit hat die Stadtbibliothek gemeinsam mit dem Kulturamt ein stimmungsvolles und umfangreiches Veranstaltungsprogramm für Kinder zusammengestellt. Hier ist für alle etwas dabei! Dieses Jahr wird das **Kindertheater SepTeMBer** zu Gast sein und die Legende vom Weihnachtsmann erzählen, und es gibt zwei wunderbare Weihnachtsfilme zu sehen. Die Vorlesestunden „Traumstunde“ und „Mit zwei dabei“ stimmen die kleinen TeilnehmerInnen ebenfalls auf das nahende Weihnachtsfest ein. Mittwoch- und donnerstagabends um 17 Uhr werden bei Kerzenschein den ganzen Dezember hindurch „Wichtelgeschichten“ vorgelesen, um die Wartezeit aufs Christkind zu verkürzen. Außer der Theatervorführung finden alle Veranstaltungen in der Stadtbibliothek statt. **Anmeldungen** werden **ab 11. November** in der Bibliothek unter Tel. 07733/501839 oder per E-Mail stadtbibliothek@engen.de entgegengenommen.

Am **Montag, 30. November, 15 Uhr,** geht es gleich mit einer lustigen Traumstunde los: **„Das große Weihnachtsfest im Zoo“** heißt die Geschichte, die Vorlesepatin Michaela Höffgen mit dem japanischen Erzähltheater Kamishibai Kindern ab vier Jahren präsentiert. Teilnahme nur mit Anmeldung. Auch für die Kleinsten gibt es Programm: Am **Montag, 7. Dezember,** wird in der Veranstaltungsreihe „Mit zwei dabei“ das Pappbilderbuch **„Ein Geschenk vom Weihnachtswichtel“** Kindern von zwei bis drei Jahren und einer Begleitperson vorgelesen. Auch hier gibt es im Anschluss eine kleine Bastelei. Wegen der großen Nachfrage findet die Vorleseaktion **um 15 Uhr und um 16 Uhr** statt. Nur mit Anmeldung unter Angabe der gewünschten Uhrzeit.

Am **Dienstag, 8. Dezember, 15.30 Uhr,** gibt es ein **wunderbares Weihnachtskino** für Kinder ab sechs Jahren: Die kleine Winky aus China soll jetzt in den Niederlanden leben und dort zur Schule gehen. Alles gar nicht so einfach. Sie erfährt vom holländischen Nikolaus und dass er Kindern Wünsche erfüllt. Ihr sehnlichster Wunsch ist ein eigenes Pferd, doch es gibt da eine kleine Verwechslung. Eine Anmeldung ist erforderlich. Die Kinder erhalten eine kostenlose Naschtüte, sollten ihre Getränke aber selbst mitbringen. (Filmdauer 95 Minuten).

Am **Montag, 14. Dezember,** ist das Kindertheater **SepTeMBer** zu Gast im Städtischen Museum Engen + Galerie. Für Kinder ab vier Jahren wird das Stück **„Die Legende vom Weihnachtsmann“** aufgeführt. Es gibt zwei Vorstellungen, **um 14.30 Uhr und um 16 Uhr**: Die Zwerge Philomena und Fridolin helfen dem Weihnachtsmann mit der Herstellung von Geschenken in ihrer Werkstatt. Dabei erzählen sie seine spannende und fantasievolle Lebensgeschichte. Karten gibt es nur direkt vor der Veranstaltung. Es erfolgt kein Kartenvorverkauf und es sind keine Reservierungen möglich. Dauer circa 50 Minuten. Einen stimmungsvollen Weihnachtsfilm aus Estland gibt es für Kinder ab acht Jahren am **Dienstag, 15. Dezember, um 15.30 Uhr** zu sehen: Die 10-jährige Eia kann Weihnachten nicht zuhause verbringen und muss zu ihrem Großvater aufs Land. Doch die anfängliche Enttäuschung währt nur kurz, denn Eia findet schnell neue Freunde und jede Menge Abenteuer. Eine Anmeldung ist erforderlich. Die Kinder erhalten eine kostenlose Naschtüte, sollten ihre Getränke aber selbst mitbringen. (Filmdauer 95 Minuten). Es wird wie in den vergangenen Jahren immer **mittwochs und donnerstags** vorgelesen. Dieses Jahr gibt es **Wichtelgeschichten** zu hören, denn ein kleiner Wichtel ist in die Bibliothek eingezogen! Der Büchereiwichtel liebt Geschichten und Bücher und kommt jede Woche zweimal aus seinem Wichtelhaus, um mit den Kindern gemeinsam unterm Christbaum den Geschichten zu lauschen. Die Lesungen beginnen **um 17 Uhr.** Die Termine hierfür sind der **2./3. Dezember, 9./10. Dezember, 16./17. Dezember.** Ohne Anmeldung. Dabei sollten die Altersangaben beachtet werden.

Stadtbibliothek und Kulturamt freuen sich über viele kleine und große Gäste und eine Menge Adventszauber. Infos zu den Veranstaltungen auf www.stadtbibliothek-engen.de.

Grundsteuer und Gewerbesteuer fällig

Engen. Zum 15. November wird die vierte Rate der Gewerbesteuervorauszahlung und der Grundsteuer zur Zahlung fällig. Die Höhe der Gewerbesteuer ist aus dem letzten Steuerbescheid über Vorauszahlungen zu entnehmen. Die Höhe der Grundsteuer ist aus dem letzten Veranlagungs- oder Änderungsbescheid zu ersehen.

Die Raten sind unter Einhaltung des Fälligkeitstermins mit Angabe des aktuellen Buchungszeichens an die Stadtkasse Engen zu überweisen (IBAN DE30 6925 1445 0005 0001 95 Sparkasse Engen-Gottmadingen oder IBAN DE11 6649 0000 0038 5460 23, Volksbank eG - Die Gestalterbank). Bei verspäteter Zahlung müssen Mahngebühren und die gesetzlich vorgeschriebenen Säumniszuschläge erhoben werden. Den Teilnehmern am SEPA-Lastschrift-Verfahren werden die Beträge fristgerecht abgebucht.

Informationen zur Zahlung oder zur Erteilung eines SEPA-Lastschriftmandats erteilt die Stadtkasse Engen (Telefon 07733/502-222 und 502-223).

Bei Fragen zur Steuerberechnung steht das Steueramt (Telefon 07733/502-232) gerne zur Verfügung.

Kino-Abend in der Bib

Kindheitserinnerungen auf einer Nordseeinsel

Engen. Am Freitag, 27. November, 20 Uhr, lädt die Kinogruppe des Fördervereins wieder herzlich zum Filmabend in die Stadtbibliothek ein. **Einlass ist ab 19.30 Uhr.** Es ist keine Anmeldung erforderlich, der Eintritt ist frei. Über Spenden freut sich der Förderverein. Infos unter 07733/501839 oder in der Stadtbibliothek.

Zum Inhalt: Amrum, Frühjahr 1945. Der zwölfjährige Nanning nimmt während der letzten Kriegswochen allerlei Strapazen auf sich, um seiner Mutter dabei zu helfen, die Familie zu ernähren, während der Vater im Krieg kämpft. Gemeinsam mit seinem besten Freund Herrmann jagt er Kaninchen, fischt Schollen und sucht Enteneier, um sie gegen andere Notwendigkeiten einzutauschen. Dabei sind die Freunde immer in Gefahr, von den anderen Jungs um ihre Beute gebracht zu werden. Doch wenngleich die erwachsene Inselgemeinschaft in der Not zusammenhält, spürt Nanning das Misstrauen, das die Menschen seiner weitgehend regimetreuen Familie entgegenbringen. Allein Nannings Tante Ena, die in den USA lebte, ist gegen die NS-Propaganda immun, sein Onkel Theo ist ganz zu den Amerikanern übergelaufen. Mit dem Ende des Krieges und der Ankunft der Briten bricht schließlich eine neue Zeit an - doch der ersehnte Frieden bringt andere Konflikte mit sich. In den Wirren der Nachkriegszeit muss Nanning lernen, seinen eigenen Weg zu finden. Ein zärtlicher wie packender Comin-Of-Age-Film.

Jahreshauptversammlung

...der NZ Katzenbachhexen Bargen am Sonntag

Bargen. Am Sonntag, 15. November, um 17 Uhr lädt die Vorstandschaft der Katzenbachhexen Bargen zur diesjährigen Jahreshauptversammlung in das Bargener Bürgerhaus ein. Auf der Tagesordnung stehen zum einen die Tätigkeitsberichte der Vorstandschaft und deren Entlastung sowie Neuwahlen von 1. Kassierer/in, Schriftführer/in, Häswart/in, 1. Beisitzer/in und 1. Vorsitzende/r. Ebenso werden die anstehenden Termine besprochen. Zum Schluss ist noch Zeit für Verschiedenes und Anträge.

Fasnachtseröffnung

...bei der Narrenzunft Neuhausen

Neuhausen. Die Narrenzunft Neuhausen lädt am Sonntag, 15. November, alle aktiven und passiven Mitglieder, Freunde und Gönner sowie alle interessierten NärrInnen diesjährigen Fasneteröffnung recht herzlich ein. „Lasst uns gemeinsam ab 17 Uhr vor dem Bürgerhaus in Neuhausen die bevorstehende Fasnet einläuten. Es erwarten Euch unter anderem die traditionelle Narrentaufe, Ehrungen sowie eine Vorschau auf die Fasnet 2027“, so die Zunft.

Häsverleih der Hanselegruppe

Jetzt Termin für Ausleihe oder Tausch buchen

Engen. Der Häsverleih für die Hanselegruppe findet am Samstag, 14. November, von 9 bis 12. Uhr im Bergstüble der Narrenzunft, Klostergasse 15 (mittlerer Eingang) statt.
Wer ein Häs ausleihen oder tauschen möchte, braucht hierfür einen festen Termin. **Anmeldungen** sind bitte an Hanselevater und Vize-Zunftmeister Chris Herbst zu richten: Dazu einfach eine E-Mail senden an vize@narrenzunft-engen.de und dabei Anzahl der benötigten Häser samt ungefährer Größenangaben angeben - so klappt die Planung besser.
Auch neue Mitglieder sind natürlich herzlich willkommen und werden dann noch im Vorfeld mit entsprechenden Infos versorgt. Nach Anmeldung wird jedem wenige Tage vor dem Termin ein konkreter Zeitpunkt innerhalb des Zeitfensters zugeteilt. Die Hanselegruppe bittet um pünktliches Erscheinen, um einen reibungslosen Ablauf zu gewährleisten und freut sich schon jetzt auf die kommende Fasnet.

Fasneteröffnung

In Anselfingen wird der schlafende Hase geweckt

Anselfingen. Der Narrenverein Hasenbühl Anselfingen lädt alle Mitglieder, Ehrenmitglieder, Freunde und Gönner recht herzlich zur traditionellen Eröffnung der Fasnet 2027 ein. Los geht´s am Mittwoch, 11.11., um 19.30 Uhr im Schützenhaus Anselfingen. Pünktlich um 20.11 Uhr ist es so weit, und Präsident Florian Bogenschütz wird den schlafenden Hasen feierlich aus seiner wohlverdienten Ruhe wecken und damit den Startschuss für die neue Fasnetssaison geben. Neben den Neuaufnahmen in den Verein erwartet die Besucher die Bekanntgabe des Mottos für die kommende Fasnet. Anschließend darf gemeinsam gelacht, gefeiert und auf eine närrische Saison voller Freude angestoßen werden. Der Narrenverein Hasenbühl freut sich auf zahlreiche Besucher und einen närrischen Abend.



Viel Energie haben die MusikerInnen der Stadtmusik Engen an ihrem intensiven Probenwochenende investiert, um den letzten musikalischen Feinschliff für die anstehenden Auftritte zu legen. Unter dem Motto „Energie“ lädt der Verein gleich zu zwei besonderen Konzertabenden im November ein. Den Auftakt macht am kommenden Samstag um 19:30 Uhr das spannende Doppelkonzert gemeinsam mit dem Musikverein Steißlingen und den JuBo Kids in der Seeblickhalle Steißlingen. Am Samstag, 21. November, um 20 Uhr (Einlass ab 19 Uhr), steigt das große Jahreskonzert der Jugend- und Stadtkapelle in der Stadthalle Engen. Die Mitwirkenden freuen sich auf zahlreiche BesucherInnen. *Bild Stadtmusik*

Erneuter Diebstahl von Grabschmuck

Traurige Vorfälle auf den Friedhöfen

Engen und Ortsteile. Auf den Friedhöfen in Engen und den Ortsteilen geben sich sehr viele Menschen große Mühe, um mit viel Liebe und Kreativität die Gräber ihrer verstorbenen Familienangehörigen zu pflegen. Traurig und bedauerlich ist, dass es Personen gibt, die zum Teil teuren Grabschmuck entwenden und dadurch nicht nur die Totenruhe stören.
Die Stadtverwaltung sowie den Polizeiposten erreichen erneut Anzeigen und Beschwerden über den Diebstahl von Grabschmuck.
Wer diesbezüglich entsprechende Beobachtungen gemacht hat, wird gebeten, sich beim Friedhofsamt der Stadt Engen, Telefon 502-202, oder direkt beim Polizeiposten Engen, Telefon 9409-0, zu melden.
Die Täter werden die volle Härte des Gesetzes zu spüren bekommen.

ENGLER · metzgerei ·
Angebote vom 13.11.2026 – 19.11.2026
Hausmacher Leberwurst fein gewürzt 100g 1,59 €
Hegau-Speck handgesalzen 100g 1,79 €
Engler's Landjäger herzhaft gewürzt 1 Paar 2,00 €
Krustenbraten vom Landschwein 100g 1,29 €
Rindertafelspitz ideal zum Braten und Sieden 100g 2,39 €
SAMSTAGS-KNALLER AM 14.11.2026
Putenschnitzel 100g 1,89 €
UNSER KÄSE DER WOCHE
Frischkäse hausgemacht, verschiedene Sorten 100g 1,69 €
UNSER MITTWOCHS-ANGEBOT AM 18.11.2026
Fleischkäsebrät verschiedene Größen 100g 0,89 €
Weihnachten rückt näher! Ab dem 16.11. liegen unsere Bestellflyer mit einem tollen Rezept für Euch bereit – damit Ihr entspannt planen und das Fest genießen könnt.
Besuchen Sie uns gerne in:
Welschingen 07733 994930
Mühlhausen 07733 505040
Radolfzell 07732 6431
Emmingen 07465 9299640
Öhningen-Wangen 07735 9374737
Rielasingen 07731 22926
engler-metzgerei.de info@engler-metzgerei.de

Winterdienst

Hinweise des Bauhofes für die BürgerInnen

Engen. Um den Mitarbeitern des Bauhofes ihre Arbeit so leicht wie möglich zu gestalten, wird die Mithilfe aller Bürger und Bürgerinnen benötigt. Der Bauhof ist mit großen Räumfahrzeugen mit teilweise über 3 Metern Breite unterwegs, deshalb ist es wichtig, dass die **Straßen frei von Hindernissen** sind. Deshalb sollte, wenn möglich, nur eine Seite der Straße zum Parken benutzt werden. Besser wäre es jedoch, das Auto nicht entlang der Straße zu parken. Somit gäbe es weniger Hindernisse, die Straße könnte schneller und sorgfältiger geräumt werden. **Der Streuplan:** Der Bauhof richtet seine Fahrten nach seinem Streuplan aus. Dieser Streuplan sieht vor, dass verkehrswichtige und gefährliche Ortsdurchfahrten, auf denen hauptsächlich viele Busse unterwegs sind, erste Priorität haben. Außerdem wird darauf geachtet, dass starke Steigungen, Gefälle und Zufahrten zu öffentlichen Einrichtungen schnell geräumt sind. Erst danach kommen weitere Ortsstraßen und Parkplätze. Kein Winterdienst erfolgt bei Treppenanlagen und Verbindungswegen, welche ausschließlich der Abkürzung dienen. Dort wird durch Schilder hingewiesen: „Kein Winterdienst - Begehen auf eigene Gefahr". **Der Streudienst:** Von Anfang November bis Ende März hat der Bauhof von morgens 3 Uhr bis abends um 22 Uhr Bereitschaft. Ab 3:30 Uhr finden die ersten Kontrollfahrten statt, danach werden die ersten Streueinsätze und Räumdienste getätigt.

In Zimmerholz, Bargen und Biesendorf werden die Straßen von örtlichen Landwirten bzw. dem Maschinenring geräumt, für die restlichen Ortsteile ist der Bauhof der Stadt Engen zuständig.

Einsätze und Einsatzmittel: Die Einsätze werden immer mehr, und der Bauhof wird alles daransetzen, den Räumdienst bestmöglich auszuüben. Es wird um Verständnis gebeten, dass nicht an allen Orten gleichzeitig geräumt werden kann.



Kleingärtnerverein

Jahreshauptversammlung

Engen. Alle Mitglieder des Kleingärtnervereins Engen e.V. sind am Freitag, 20. November, um 19 Uhr, zur Jahreshauptversammlung in der Raststätte Hegau West eingeladen.

Die Tagesordnung ist an den Infotafeln ersichtlich.

Topf&Knopf

Montag geöffnet

Engen. Das Secondhand-Kaufhaus „Topf & Knopf" ist wieder am Montag, 16. November, von 15 bis 18 Uhr geöffnet. Ab 17 Uhr werden Spenden in kleinen Mengen und sauberem Zustand entgegengenommen. „Wir nehmen ab jetzt keine weiteren Sommerartikel mehr an", lässt das Team wissen.

Räum- und Streupflicht

Informationen mit Bitte um Beachtung

1. Wer ist verpflichtet?

- Eigentümer und Besitzer (zum Beispiel Mieter oder Pächter) von Grundstücken, die an einer Straße liegen oder von ihr eine Zufahrt oder ein Zugang haben.
- Sind mehrere Anlieger für dieselbe Fläche verpflichtet, so müssen diese durch geeignete Maßnahmen sicherstellen, dass die Räum- und Streupflichten erfüllt werden.
- Es besteht Streupflicht, auch wenn zwischen Grundstück und Straße eine unbebaute, städtische Fläche mit nicht mehr als 10 Metern Breite liegt.
- Es sollte an rechtzeitige Urlaubs- und Krankheitsvertretungen gedacht werden.

2. Was muss geräumt und gestreut werden?

Gehwege sowie Flächen in einer Breite von 1,50 Metern:
- falls kein Gehweg vorhanden ist, am Rande der Fahrbahn
- verkehrsberuhigte Bereiche, an deren Rand liegende Fläche.

Ist nur auf einer Straßenseite ein Gehweg vorhanden, muss derjenige Straßenanlieger räumen und streuen, vor dessen Grundstück sich ein Gehweg befindet.

Bei Straßen ohne Gehwege räumen und streuen in ungeraden Jahren die Straßenanlieger mit ungeraden Hausnummern, in geraden Jahren die Straßenanlieger mit geraden Hausnummern. Ausgenommen hiervon sind die Vorstadt, die Peterstraße und die Hauptstraße, bei denen eine beidseitige Räum- und Streupflicht gilt.

3. Wie muss geräumt und gestreut werden?

- Geräumter Schnee, aufgetautes Eis ist am Rande der Fahrbahn bzw. am Rande der anderen vorhandenen Flächen anzuhäufen, auf keinen Fall darf er in die bereits geräumte Straße geschippt werden.
- Die Flächen müssen durchgehend benutzbar sein.
- Für jedes Hausgrundstück ist ein Zugang zur Fahrbahn (mindestens 1 Meter breit) zu räumen.
- Die zu räumende Fläche darf nicht beschädigt werden.
- Bei Tauwetter sind die Straßenrinnen und Einläufe freizumachen, so dass das Schmelzwasser abfließen kann.

4. Wann muss geräumt und gestreut werden?

Gehwege: montags bis freitags bis 7 Uhr, samstags bis 8 Uhr, sonn- und feiertags bis 9 Uhr. Bei erneutem Schneefall und erneuter Eisglätte ist der Vorgang zu wiederholen. Die Pflicht endet um 21 Uhr.

5. Beseitigung von Schnee- und Eisglätte:

- Durch rechtzeitige Bestreuung
- Abstumpfendes Material wie Sand oder Splitt ist zu verwenden.
- Verwendung von Salz oder sonstigen auftauenden Stoffen ausnahmsweise nur bei klimatischen Ausnahmefällen (z.B. Eisregen) oder gefährlichen Stellen (wie zum Beispiel Treppen). Salz ist schädlich für die Pflanzen und das Grundwasser.

Öffentlicher Vortrag

„Menschenwürde und ihre Hüterin - die Scham“
Sozialwissenschaftler spricht im Impulshaus

Engen. Am Freitag, 20. November , um 18:30 Uhr spricht Dr. Stephan Marks, Sozialwissenschaftler, Supervisor und Sachbuchautor, im Impulshaus Engen, Goethestraße 1, über die Bedeutung der Scham für Menschenwürde und zwischenmenschliche Begegnungen. Scham ist eine oft übersehene Emotion, die Rückzug, Depression oder Aggression begünstigen kann. Zugleich schützt sie unsere Würde und persönlichen Grenzen. Der Vortrag verbindet wissenschaftliche Erkenntnisse mit anschaulichen Beispielen und richtet sich an alle Interessierten, insbesondere aus den Bereichen Bildung, Beratung, Pflege und Führung. Der Eintritt ist auf Spendenbasis. **Anmeldung** unter socialmedia@impulshaus-engen.de.

Narrenzunft Engen

Narrenzeitung - Beiträge gesucht

Engen. In Vorbereitung der närrischen Tage, hat die Narrenzunft Engen die Redaktion der Narrenzeitung eröffnet. Die Narrenzunft ermutigt alle Engener Bürger mit lustigen Anekdoten, Bildern und Geschichten sich an der neuen Narrenzeitung zu beteiligen. Die Redaktion ist unter narrenzeitung@narrenzunft-engen.de rund um die Uhr erreichbar.

Unser Bunte Engen

Interkultureller Stammtisch

Engen. Der nächste interkulturelle Stammtisch von »Unser buntes Engen« findet diesen Freitag, 13. November, um 18.30 Uhr in der Begegnungsstätte »Engener Brücke« (Peterstr. 1) statt. Der interkulturelle Stammtisch bietet Gelegenheit, Menschen aus verschiedenen Kulturen kennenzulernen und sich in entspannter Atmosphäre auszutauschen.

Hecken, Sträucher und Bäume zurückschneiden

Jetzt muss für Sicherheit gesorgt werden

Engen. Der Herbst sollte für einen gründlichen Rückschnitt genutzt und damit für sichere Wege und Straßen gesorgt werden. Überhängende Äste und zu breit gewachsene Hecken können die Sicht beeinträchtigen, Fußgänger und Radfahrer zum Ausweichen auf die Fahrbahn zwingen und dadurch die Sicherheit beeinträchtigen.

Hecken, Sträucher und Bäume dürfen nicht in Gehwege, Radwege oder Fahrbahnen hineinragen. Grundstückseigentümer sind verpflichtet, ihre Anpflanzungen regelmäßig bis zur Grundstücksgrenze zurückzuschneiden und für sichere Verkehrswege zu sorgen.

Bei Schäden, die durch verkehrsbehindernden Bewuchs entstehen, kann der Eigentümer haftbar gemacht werden.

Grundsätzlich gilt:

- Über der Fahrbahn müssen 4,50 Meter, über Geh- und Radwegen 2,50 Meter lichte Höhe frei bleiben.
- Seitlich müssen Geh- und Radwege sowie Fahrbahnen bis zur Grundstücksgrenze freigehalten werden.
- An Kreuzungen und Einmündungen darf die Sicht nicht durch Bewuchs eingeschränkt werden.
- Verkehrszeichen, Straßenleuchten und Verkehrsspiegel müssen jederzeit gut sichtbar sein.
- Dürre oder abgestorbene Äste und Bäume sind aus Sicherheitsgründen zu entfernen.
- Auch die Hausnummer muss von der Straße aus deutlich sichtbar sein.

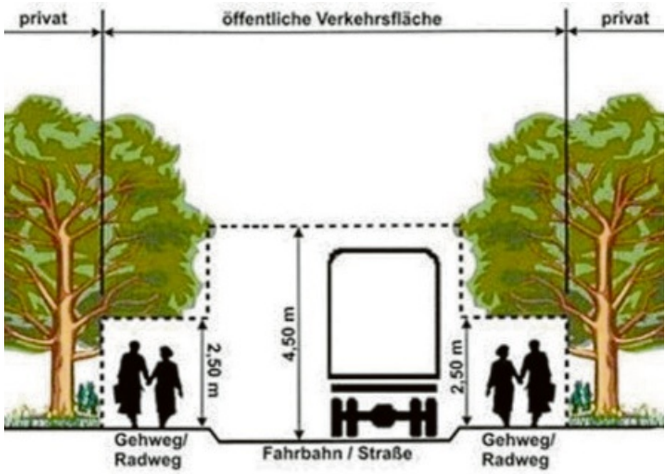

DRK Ortsverein: Seniorennachmittage

Das Deutsche Rote Kreuz, Ortsverein Engen, lädt wieder herzlich zu den Seniorennachmittagen ein.
Diese finden jeweils von 14 bis 18 Uhr
an folgenden Daten und Orten statt.

14. November: Bittelbrunn - Gasthaus Rigling; Welschingen - Hohenhewenhalle. Für Welschingen ist ein Fahrservice ab Neuhausen eingerichtet: Ein Shuttlebus fährt um 13.30 Uhr ab dem Kirchenvorplatz in Neuhausen.
15. November: Mühlhausen - Begegnungsstätte „Am alten Sportplatz“
21. November: Zimmerholz/Stetten - Farrenstall Zimmerholz

Der DRK Ortsverein Engen freut sich auf gut besuchte Nachmittage in geselliger Runde

Bechler
seit 1833
METZGEREI | FEINKOST | DELIKATESSEN

Wochenangebot
von Donnerstag bis Samstag

Schweinehals vom Strohschwein	100g	1,55 €
Hinterschinken heißluftgegart	100g	2,75€
Wiener Geflügelsalat eigene Herstellung	100g	2,35 €

• Echtes Metzger-Handwerk in 6. Generation
• Ohne Zusatz von Phosphaten, hergestellt mit Naturgewürzen
• Fleisch aus bäuerlicher Freilandhaltung
• Aus eigener Herstellung – täglich frisch zubereitet

Scheffelstraße 2 | 78234 Engen | Tel. 0 77 33 / 52 72
www.metzgerei-bechler.de

Spatenstich für ein Millionenprojekt

Arbeiten für Erweiterung und Sanierung des Pavillons Ost am Anne-Frank-Schulverbund starten

Mit dem offiziellen Spatenstich am vergangenen Freitag ist der Startschuss für ein weiteres Großprojekt der Stadt Engen gefallen. Der Pavillon Ost am Bildungszentrum wird um ein Stockwerk erweitert und von Grund auf saniert. Die Stadt investiert dafür rund 4,67 Millionen Euro. Bürgermeister Harsch, Mitglieder des Gemeinderats, die Schulleitungen und weitere Gäste waren zum symbolischen ersten Spatenstich gekommen.



Zum symbolischen Spaten griffen: (von rechts) Bauleiter Tobias Schwarz, Stadtbaumeister Matthias Distler, die GemeinderätInnen Gerhard Steiner, Conny Hoffmann und Jürgen Waldschütz, Schulleiter AFS Daniel Jedlicka, Kerstin Lang und Bernhard Maier (beide GR), Bürgermeister Frank Harsch sowie Dominik Schnekenburger und Martin Schoch (ebenfalls beide GR). *Bilder. Kraft*



Ein Anfang ist gemacht - die wesentlichen Arbeiten und die Aufstockung starten im Frühjahr 2027.

Engen (cok). Stadtbaumeister Matthias Distler machte in seiner Begrüßung deutlich, welchen Stellenwert das Vorhaben hat. In den vergangenen Jahren habe die Stadt verstärkt in ihre Schulen investiert: Auf den Neubau des Gymnasiums folgten die Sanierung und Erweiterung der Grundschulen in Engen und Welschingen. Nun stehe das Bildungszentrum an. Für das Team des Stadtbauamts sei das eine neue Planungsaufgabe mit eigenen Herausforderungen: „Erneut bauen wir im laufenden Betrieb, das ist immer eine besondere Situation für alle Beteiligten - natürlich auch für die Schule, die ihren Ablauf um die Baustelle herumstricken muss“, so Distler, der mit einem Augenzwinkern darauf hinwies: „Unser Tobias Schwarz, der auch hier die Bauleitung hat, ist mittlerweile so etwa wie ein Sonderbeauftragter für Schulsanierungen.“

Rückblickend stellt Distler fest, 2023 sei erstmals darüber gesprochen worden, wie sich zusätzliche Räume für den Anne-Frank-Schulverbund (AFS) schaffen lassen. Ein erstes Konzept zur Aufstockung des Pavillons entstand 2024 und wurde im Gemeinderat vorgestellt.

Die Baugenehmigung folgte 2025, am 27. Mai 2025 fasste der Gemeinderat den Baubeschluss. Die Stadt verfolgte das Projekt zunächst weiter, doch dann änderte das Land Baden-Württemberg seine Förderrichtlinie. Die Zusage für die Schulbauförderung erhielt Engen deshalb erst im Sommer 2026. Entsprechend seien die Arbeiten auch erst im Sommer ausgeschrieben worden, da sie an eben diese Förderzusage gekoppelt gewesen seien, betonte Distler.

Mehr Platz für Verwaltung und Unterricht

Die Bruttogrundfläche des Bestands beträgt 1.294 Quadratmeter, hinzu kommen 714 Quadratmeter neu.

Die Nutzfläche wächst von 1.120 um 636 Quadratmeter. Im neuen Obergeschoss soll die zentrale Verwaltung des Anne-Frank-Schulverbundes einziehen. Dadurch werden Räume zwischen AFS und Gymnasium frei, die nach dem Umzug der Verwaltung zu Klassenzimmern umgebaut werden können. Der Pavillon stammt aus den 1960er-Jahren. Nach gut 60 Jahren Nutzung ist eine umfassende Erneuerung unter energetischen und brandschutztechnischen Gesichtspunkten fällig.

„Spatenstiche bei einem Sanierungsprojekt sind ja eher selten, aber es geht hier um viel Geld - auch Steuergeld - und wir wollen sichtbar machen: Wir investieren in die Bildung in Engen - und das ist auch richtig und wichtig so.“

Bürgermeister Frank Harsch

Die Fassade wird gedämmt, die Fenster werden ausgetauscht und die Gebäudetechnik erneuert. Zudem wird ein Aufzug eingebaut und der Brandschutz verbessert. Elektrik, Leitungen, Beleuchtung werden auf den neusten Stand gebracht und der Sanitärbereich saniert.

Eine geregelte Raumlüftung soll Wärmeverluste verringern und das Raumklima verbessern. Wo es sinnvoll ist, bleibt der Bestand erhalten und wird überarbeitet. „Bestehende Ressourcen nutzen und optimieren“ laute der Grundgedanke, so Distler. Für die Aufstockung kommt Holzbauweise zum Einsatz, überwiegend werden regionale Baustoffe verwendet, und auf dem Dach entsteht eine PV-Anlage

Die Planung kommt überwiegend aus dem eigenen Haus: Architektur und Bauleitung liegen beim Stadtbauamt Engen, Werkplanung und Ausschreibung hat Tobias Schwarz erarbeitet, der das Projekt auch weiter begleitet. Als Fachplaner sind Bernd Mäder (Mäder Ingenieure) für die Statik, Peter Blum für die Heizungs-, Lüftungs- und Sanitärplanung, die Bauplanung Franz für die Elektroplanung und TRIAS für den Brandschutz beteiligt. Die ersten Gewerke gingen an Firmen aus der Region: Die Firma Schultheiss aus Hilzingen und die Firma Weh aus Leipferdingen beginnen jetzt mit den Arbeiten für die Fundamente und die Erneuerung der Abwasserleitungen. Distler wünschte allen Beteiligten, auch im Interesse der Schule, einen raschen und reibungslosen Bauablauf, „der wie bisher auch auf unseren Baustellen von Unfällen verschont bleibt“.

Stadt Engen
Vereinsforum tagt

Engen. Am Mittwoch, 18. November, lädt die Stadtverwaltung Engen alle Vereine zur jährlichen Sitzung des Vereinsforums ein. Die Veranstaltung beginnt um 19 Uhr und findet im STUCKHAUS-Eventlocation, Otto-Hahn-Straße 3 in Welschingen statt.

Die Vereine und Interessierte sind herzlich eingeladen.

Weihnachten in Gemeinschaft

Zusammen statt einsam:
Initiative lädt dazu ein, Heiligabend in geselliger Runde verleben

Engen (cok). Für viele Menschen ist der 24. Dezember der Tag im Jahr, an dem sich Einsamkeit besonders bemerkbar macht. Genau an sie richtet sich die Einladung „Weihnachten in Gemeinschaft“: Am Donnerstag, 24. Dezember, laden „Unser buntes Engen“, die Familie Kotzerke, der Caritasverband Singen-Hegau, die Initiative „Essen in Gemeinschaft“ aus Anselfingen und die Gruppe „Senioren für Senioren“ von 14.30 Uhr bis etwa 19.30 Uhr sehr herzlich ins Foyer der Stadthalle Engen ein.

Willkommen ist ausdrücklich jeder und jede, der oder die an Weihnachten einsam ist oder den Heiligabend gerne in Gemeinschaft verleben will - gemütlich und zugleich anregend. „Es braucht dafür keinen besonderen Anlass und keine Begründung“, betonen die OrganisatorInnen.

Auf dem Programm stehen gemeinsames Essen, Spielen und Singen sowie ein weihnachtlicher Impuls mit Musik. Vor allem aber soll es Zeit geben, miteinander ins Gespräch zu kommen.

Hinter dem Angebot, für das nur etwas Mut und ein kleiner Beitrag von 5 Euro nötig sind, steht ein Zusammenschluss, der zeigt, was in Engen möglich ist, wenn viele mit anpacken: Unser buntes Engen, die Familie Kotzerke, die Caritas, die Initiative „Essen in Gemeinschaft“ aus Anselfingen und die „Senioren für Senioren“ ziehen dabei an einem Strang.

Auch die Stadt Engen schätzt die Aktion wert und stellt das Foyer der Stadthalle kostenfrei zur Verfügung. „Unser Team freut sich sehr, mit Ihnen den Nachmittag und frühen Abend des 24. Dezembers zu verbringen“, heißt es in der Einladung.

Wer nicht selbst zur Stadthalle kommen kann, dem steht ein Hol- und Bringservice zur Verfügung.

Alles, was man dafür tun muss: Bei der Anmeldung Bedarf signalisieren.

Hier geht’s zur Anmeldung

Um Essen und Getränke gut planen zu können, wird darum gebeten, **bis zum 17. Dezember** verbindlich Bescheid zu geben- und zwar auf dem Anrufbeantworter der Engener Brücke unter der Telefonnummer 07733/3603092.

Jeder Teilnehmende wird dann persönlich und zeitnah zurückgerufen - etwa um zu erfahren, ob man vegetarisch essen möchte, eine Abholung braucht oder sonstige Fragen hat.



Teamwork makes the dream work - nach diesem Motto geht bei „Weihnachen in Gemeinschaft“ alles Hand in Hand. *Bild: Kraft*



Lebensmittelsammlung am Bildungszentrum

... für Menschen in der Republik Moldau

Engen. Auch in diesem Jahr sammeln das Gymnasium Engen gemeinsam mit seinem humanitären Bildungspartner PRO HUMANITATE Lebensmittel für bedürftige Menschen in der Republik Moldau. Die Lebensbedingungen sind für viele Familien weiterhin herausfordernd. Besonders Menschen mit geringem Einkommen sind von steigenden Energie- und Lebensmittelkosten betroffen. Auch die Folgen des Krieges in der Ukraine und wiederkehrende Dürren belasten das Land und viele Haushalte.

Die Lebensmittelspenden werden zu genormten Hilfspaketen zusammengestellt und sollen noch vor Weihnachten in der Republik Moldau verteilt werden.

Es ist nicht erforderlich, den vollständigen Inhalt eines Pakets zu spenden – jede einzelne Spende hilft!

PRO HUMANITATE engagiert sich seit vielen Jahren für nachhaltige Projekte in der Republik Moldau. Dazu gehören Suppenküchen, medizinische Versorgung, Sozialprojekte und Brunnenbau (www.mfor.de).

Abgabe der Spenden: Vom 16. November bis einschließlich 2. Dezember können Lebensmittelspenden täglich (Montag bis Freitag) von 7 bis 16 Uhr in der Aula des Gymnasiums abgegeben werden. Wer mit dem Auto auf den Schulhof fahren möchte, erfragt bitte den Code für die Zufahrtsschranke im Sekretariat, zum Beispiel über die SchulCloud oder den Messenger.

Bitte Haltbarkeitsdatum beachten!

Es wird darum gebeten, nur Lebensmittel abzugeben, die mindestens bis Januar 2028 haltbar sind, damit mögliche Zollprobleme vermieden werden. Schokolade muss zum Zeitpunkt der Abgabe noch mindestens sechs Monate haltbar sei. Bitte nur originalverpackte, ungeöffnete Waren abgeben und nur solche, die auf der Liste stehen.

Geldspenden: Auch einzelne Geldspenden haben in den vergangenen Jahren einen wertvollen Beitrag geleistet. Damit konnten fehlende Lebensmittel kurzfristig ergänzt und weitere Pakete gefüllt werden.

Bei Fragen zu Geldspenden bitte direkt an Herrn Wangerin wenden unter: E-Mail: wan@gymnasium-engen.de, Telefon: 07733/9428-42 oder alternativ über das Sekretariat: 07733 / 9428-40.

Bitte beachten, dass die Schule für Geldspenden keine Spendenbescheinigungen ausstellen kann.

„Vielen Dank für Ihre Unterstützung und Ihre Bereitschaft, Menschen in der Republik Moldau zu helfen!“, so die InitiatorInnen.

Inhalt eines Hilfspakets

- **Spaghetti: 6 Packungen à 500 g**
- **Mehl: 3 Packungen à 1.000 g**
- **Grieß: 4 Packungen à 500 g**
- **Zucker: 4 Packungen à 1.000 g**
- **Reis: 4 Packungen à 1.000 g**
- **Linsen: 4 Packungen à 500 g**
- **Fleisch- oder Gemüsebrühe (Würfel): 1 Packung à 200 g**
- **Kaba-Pulver: 1 Beutel à 500 g (keine Dosen)**
- **Haushaltskerzen: 8 Stück**
- **Gemahlener Kaffee: 1 Packung à 500 g**
- **Schokolade: 2 Tafeln à 100 g**
- **Vitaminbonbons: 2 Tüten à 250 g**
- **Zahnpasta: 1 Tube à 125 g**
- **Zahnbürsten: 1 Doppelpack**
- **Handcreme: in einer festen Dose (keine Tuben)**

Krabbeltreff

Angebot der Initiative Elterndorf

Engen. Ab sofort findet wieder wöchentlich das Krabbeltreffen der Initiative Elterndorf im Gemeindezentrum in Engen statt. Jeden Dienstag ab 10 bis 11.30 Uhr treffen sich interessierte Eltern mit ihren Kindern im Katholischen Gemeindezentrum St. Martin, Hexenwegle 2, Engen.

Kontakt: martinkatharina11@gmail.com .

Letztes internationales Frauencafé in diesem Jahr

Gemeinsam auf den Advent einstimmen

Engen. Zum letzten Frauencafé des Jahres am Freitag, 27. November, sind alle Frauen, einheimisch, zugezogen oder zugewandert, herzlich eingeladen zu dieser Zeit für Begegnung und Kennenlernen. „Gemeinsam wollen wir Gemüse schnippeln für Suppen für den Weihnachtsmarkt. Außerdem können einfache und doch sehr schöne Stecksterne hergestellt werden und wir hören ein Sternenmärchen“, so die Planung des Orga-Teams.

Natürlich gibt es auch wieder ein Überraschungsbüffet. Dafür bitte etwas mitbringen (gerne herzhaft). Tee und kalte Getränke sind vorhanden. Die Teilnahme am Frauencafé ist kostenlos, aber der Verein Unser buntes Engen freut sich über eine kleine Spende. Auch kleine Kinder sind willkommen, müssen jedoch selbst beaufsichtigt werden.

Wer bei der Vorbereitung helfen möchte, kommt bitte schon um 17 Uhr.

Kontakt für Rückfragen: Unser buntes Engen, Tel. 07733 / 360 30 92 oder in der Begegnungsstätte Engener Brücke, Peterstr. 1 (gegenüber der Stadtkirche).



Königlicher Besuch in der Stadtbibliothek: Einen vergnüglichen Nachmittag mit einer witzigen Geschichte über Prinzessinnen, die sich so ganz unprinzessinnenhaft verhalten, erlebten die kleinen Traumstundengäste am Dienstag mit der Vorlesepatin Christine Grecht-Melzer und Gabi Hepting in der Stadtbibliothek. Im Anschluss an die Kamishibai-Vorführung konnte sich jedes Kind eine goldene Krone basteln. *Bild: Stadt Engen*

Die tolle Knolle

Grundschüler beschäftigten sich mit gesunder Ernährung und kochten Kartoffelsuppe



Leckere Kartoffelsuppe gab es in der Grundschule: Zuerst wurde fleißig geschält und geschnippelt...

Engen. Vor den Herbstferien wurde es in der Schulküche der Grundschule Engen besonders lecker:
Die vier dritten Klassen machten sich daran, gemeinsam eine große Portion Kartoffelsuppe zuzubereiten. Tatkräftige Unterstützung erhielten sie dabei von Frau Weiß von BeKi - Bewusste Kinderernährung.
Mit viel Eifer wurden Kartoffeln und weiteres Gemüse geschält, gewaschen und in kleine Stücke geschnitten. Anschließend wanderte alles zwei große Kochtöpfe und schon bald verbreitete sich ein köstlicher Duft im Schulhaus.
Während die Suppe vor sich hin köchelte, nutzte Frau Weiß die Gelegenheit, den Kindern in einer informativen Einheit Wissenswertes rund um eine ausgewogene Ernährung, gesunde Lebensmittel und die Bedeutung von Obst und Gemüse näherzubringen. Der Höhepunkt folgte schließlich beim gemeinsamen Essen: Jede dritte Klasse hatte ihre Patenklasse aus Jahrgangsstufe 1 eingeladen. So konnten die Drittklässler nicht nur ihre Kochkünste unter Beweis stellen, sondern auch ihre jüngeren Mitschülerinnen und Mitschüler bewirten.
Die Begeisterung war groß - die Kartoffelsuppe schmeckte offenbar allen so gut, dass die Töpfe im Nu leer waren!
Ein rundum gelungenes Erlebnis, das gezeigt hat, wie viel Freude gemeinsames Kochen, Lernen und Genießen machen kann.



....bevor die Suppe von den fleißigen Köchinnen und Köchen genossen wurde. *Bilder: GS*



„Veilchenduft im Omnibus“

Theaterabend beim Musikverein Welschingen



Die Theaterspielerinnen und Theaterspieler freuen sich schon darauf, ihr Publikum mit der Komödie zu begeistern. Die Proben laufen bereits auf Hochtouren. *Bild: Verein*

Welschingen. Ein unterhaltsamer Theaterabend erwartet die Besucher am Samstag, 5. Dezember, in der Hohenhewenhalle in Welschingen. Der Musikverein Welschingen bringt die Komödie „Veilchenduft im Omnibus“ von Erich Koch auf die Bühne und verspricht beste Unterhaltung und viele heitere Momente. In der Komödie „Veilchenduft im Omnibus“ von Erich Koch geht es turbulent und äußerst unterhaltsam zu. Mit viel Witz, überraschenden Wendungen und allerlei Verwechslungen ist für jede Menge Lacher gesorgt. Die Zuschauer dürfen sich auf einen humorvollen Theaterabend freuen, bei dem kein Auge trocken bleibt.

Die Abendvorstellung beginnt um 19.30 Uhr, Einlass ist bereits ab 18.30 Uhr. Karten gibt es ausschließlich an der Abendkasse. Der Eintritt beträgt 10 Euro. Auch an die jüngeren und älteren Theaterfreunde ist gedacht: Um 13.30 Uhr findet eine Kinder- und Seniorenvorstellung statt. Einlass ist ab 13 Uhr. Der Eintritt zu dieser Nachmittagsvorstellung ist frei.

Im Anschluss an die Nachmittagsvorstellung bietet der Musikverein zudem eine **Instrumentenvorstellung** für Kinder an. Wer gerne ein Instrument erlernen möchte oder sich dafür interessiert, kann verschiedene Instrumente kennenlernen und ausprobieren. Die TheaterspielerInnen freuen sich schon darauf, ihr Publikum mit der Komödie zu begeistern. Die Proben laufen bereits auf Hochtouren (Foto). Der MV Welschingen freut sich auf zahlreiche Besucher und einen geselligen Theatertag in der Hohenhewenhalle.

Kunst im Licht der Taschenlampe

Am Lichterabend im Museum

Engen. Taschenlampenführungen durch die Ausstellung „Dem Meeresgrund lauschen_ water spirits“ von Barbara Ehrmann im Städtischen Museum Engen + Galerie am Lichterabend, Donnerstag, 12. November. Die Führungen finden um 19 Uhr und 19.30 Uhr statt. Die Teilnahme ist kostenfrei und auf zwölf Personen pro Führung begrenzt. Kostenlose Teilnahmekarten für beide Termine sind am Lichterabend an der Museumskasse erhältlich - solange Plätze verfügbar sind.

Wie verändert sich ein Kunstwerk, wenn nicht alles auf einmal sichtbar wird? Bei der Taschenlampenführung durch die Kunstausstellung rücken zwei ausgewählte Werke auf besondere Weise in den Blick. Im abgedunkelten Raum wird der Blick der Besucher auf einzelne Farben, Formen und Details gelenkt. Was tritt hervor? Was bleibt verborgen? Wie verändert sich das Bild, wenn wir es nur ausschnittsweise betrachten?

In der Führung geht es nicht um kunsthistorisches Vorwissen, sondern um genaues Hinsehen und die Entdeckung, was Licht mit unserer Wahrnehmung macht.

„Das Laternenmädchen“

Puppenspiel am Lichterabend

Engen. Am Lichterabend am Donnerstag, 12. November, sind alle Kinder nach dem Laternenumzug herzlich zum stimmungsvollen Puppenspiel des Waldorfkindergarten Engen in die Stadtbibliothek eingeladen. Dieses Jahr wird für alle Kinder ab zwei Jahren „Das Laternenmädchen“ gezeigt. Das Puppenspiel wird um 17:45 Uhr und um 18:30 Uhr in der Stadtbibliothek gezeigt. Während der Vorstellungen ist kein Einlass in die Bibliothek möglich. Dauer jeweils ungefähr 20 Minuten. Anmeldungen sind nicht erforderlich. Die Stadtbibliothek ist bis 20 Uhr geöffnet und es gibt Lebkuchen und leckeren Kinderpunsch. Weitere Infos in der Stadtbibliothek oder unter Tel. 07733/501839.

Zum Inhalt des Puppenspiels: Der Wind hat dem kleinen Mädchen das Licht in seiner Laterne ausgeblasen. Nun sucht das Mädchen bei verschiedenen Tieren, bei einer alten Frau und dem Schuster Rat. Als keiner ihm helfen kann, sein Laternenlicht wieder anzuzünden, macht es sich schließlich auf den Weg zur Sonne.

„Suppe ist fertig!“

„Mit zwei dabei“ am Montag, 16. November

Engen. Anlässlich der Kinder- und Jugendliteraturtage im Landkreis Konstanz findet die Lesung für die Kleinsten ab zwei Jahren am Montag, 16. November, um 15 und um 16 Uhr statt. Es ist eine Begleitperson pro Kind vorgesehen. Die Anmeldung (mit Angabe der Uhrzeit) ist ab Donnerstagvormittag in der Bibliothek unter Telefon 07733/501839 oder per E-Mail (stadtbibliothek@engen.de) möglich.

Zum Inhalt: 12 Uhr - Zeit für Suppe! Jeder weiß, was reingehört: Das Pferd bringt eine rote Rübe. Deckel auf - Deckel zu.

Die Ziege bringt zarte Zweige, der Hund einen knackigen Knochen, das Eichhörnchen frische Fichtenzapfen. Deckel auf - Deckel zu. Endlich fertig: Guten Appetit!

Aber was, wenn die Suppe scheußlich schmeckt? Ganz klar: Dann zaubert Susanne Straßer eine leckere Überraschung aus dem Hut!

„Klassiker“ der Saison

Lesekreis nimmt sich Max Frischs Gantenbein vor

Engen. Einmal im Jahr nimmt sich der Lesekreis Engen einen „Klassiker“ vor. Mit „Mein Name sei Gantenbein“ Max Frischs drittem Roman aus dem Jahre 1964, sorgte er, nach der Meinung der damaligen Kritik, für einen Meilenstein der deutschsprachigen Literatur des 20. Jahrhunderts. Er bricht radikal mit den üblichen Erzählstrukturen. Die Figuren werden ständig neu erfunden und gewähren entlarvende Blicke auf die Gesellschaft Aufgrund der revolutionären Konzeption gilt der Roman als Meilenstein in der deutschsprachigen Literaturgeschichte. Ob sich der Lesekreis dieser Einschätzung anschließen mochte, wird sich am 3. Dezember im Schützenturm in Engen weisen. Nähere Auskunft unter: manfred@mueller-harter.de

Anzeige

Willkommen beim Lichterabend

Ein wenig Glanz, ein wenig Zauber

Engens Altstadt leuchtet am Donnerstagabend wieder für Groß und Klein

Auch in diesem Jahr laden Händler, Gastronomen, Bewohner und Stadtverwaltung gemeinsam zum traditionellen Lichterabend in die Engener Altstadt ein.



Am Donnerstag, 12. November, ist Lichterabend. *Bild: Archiv Stadt Engen*

Engen. Wenn Lichter und Kerzenschein die Gassen in warmes Licht tauchen, werden Einkaufen, Bummeln und Stöbern zu einem besonderen Erlebnis - in ruhiger, besinnlicher Atmosphäre und fernab der Alltagshektik.

Zahlreiche Aktionen machen den Abend für Groß und Klein zum Erlebnis: Um 17 Uhr startet an der Freilichtbühne hinter dem Rathaus der traditionelle Laternenumzug für Kinder, den in diesem Jahr erstmals die Lichterfee Joa Magnolia anführt. Zu den Höhepunkten zählen die Licht- und Feuershows des Circus Casanietto um 18:30 Uhr vor dem Kornhaus und um 19:30 Uhr am Vorstadtbrunnen. Das Städtische Museum Engen + Galerie bietet erstmals Taschenlampenführungen an, und Nachtwächter und Bürgersfrau laden wieder zu kostenlosen Erlebnisführungen ein; sie starten um 18 und 19 Uhr auf dem Kirchplatz neben der Stadtkirche. Die Geschäfte der Altstadt haben bis 20 Uhr geöffnet und freuen sich auf viele Besucherinnen und Besucher.

Das Programm in der Übersicht

17 Uhr: Laternenumzug der Kindergarten- und Schulkinder mit Lichterfee.Treffpunkt (neu) auf der Freilichtbühne hinter dem Rathaus.

17:30 Uhr: Gitarrenklänge mit Mike und Walking-Act mit Joa Magnolia in der Altstadt

17:45 und 18:30 Uhr: Puppenspiel „Das Laternenmädchen“ für Kinder in der Stadtbibliothek

18 und 19 Uhr: Chor Querbeet am Lichteraltar in der Stadtkirche

18 und 19 Uhr: Erlebnisführungen mit dem Nachtwächter und der Bürgersfrau. Treffpunkt am Kirchplatz neben der Stadtkirche.

18:30 Uhr: Licht- und Feuershow mit Circus Casanietto vor dem Kornhaus (Wiederholung gegen 19:30 Uhr am Vorstadtbrunnen)

19 und 19:30 Uhr: Taschenlampenführung im Museum
Einblicke ins Kornhaus: Zeitreise, Fotostation und Gespräche
Atelier im Schützenturm (Türmle): Schwarzlicht-Galerie mit Werken der ansässigen Künstler





Durchgangsverkehr belastet Anwohner

Rund 133 interessierte BürgerInnen kamen zur Einwohnerversammlung in Welschingen

Am vorvergangenen Mittwoch hatte die Stadtverwaltung zur Einwohnerversammlung nach Welschingen eingeladen, die auf sehr großes Interesse stieß. Auf der Tagesordnung standen neben abgeschlossenen und laufenden Projekten der Stadt insbesondere Welschinger Themen, die angeregt in der Runde diskutiert wurden.



Hauptamtsleiter Jochen Hock, Bürgermeister Frank Harsch und Stadtbaumeister Matthias Distler (von links) bei der Einwohnerversammlung. Auch Stadtwerkechef Thomas Freund (nicht auf dem Bild) war dabei.
Bild: Rauser

Engen (rau). Der Zustand der Straßen und Feldwege, Lärmbelastung und Parksituation in der Ortsdurchfahrt und der Zustand des Kindergartens brennen vielen Welschingern auf den Nägeln. Das wurde bei der Diskussion mit den Zuhörenden im Ortsteil deutlich: „Die **Parksituation** bei der Bäckerei ist eine Katastrophe“, stellte ein Welschinger Bürger fest. Teilweise würden die Kunden auf dem Gehweg parken, so dass für Fußgänger kein Durchkommen sei. .

Für Irritation sorgen auch die **Tempovorgaben** zwischen Engen und Welschingen. Zwischen dem Ortsausgang Engen und dem Bahnhof Welschingen gilt seit kurzem durchgängig Tempo 70. Laut Lärmaktionsplan soll allerdings beim Bahnhöfle 50 gefahren werden (früher: 60).

Der Lärmaktionsplan sieht außerdem für die Ortsdurchfahrt Richtung Singen die Reduzierung von 60 auf 50 vor. Grundsätzlich bewege sich der Verkehr auch zu schnell durch die Ortsdurchfahrt Richtung Binningen und führe zu Lärmbelastung. „Messungen wurden in den Ferien zwischen 10 und 16 Uhr, also zu einer ohnehin verkehrsarmen Zeit außerhalb des Berufsverkehrs durchgeführt“, kritisierten die Zuhörer. “Wir streben die Tempovorgaben „70-50-50“ an“ so Bürgermeister Harsch. Hier werde nachgehakt.

Der **Kindergarten Welschingen** braucht eine Verjüngungskur: Das wurde aus der Bürgerschaft - unter Applaus - ebenfalls angesprochen. „Das Gebäude ist mehr als in die Jahre gekommen“, räumte Stadtbaumeister Distler ein. „Er ist aber bis auf Kleinigkeiten in Ordnung“, machte Distler auch deutlich. Man werde schauen, wie der (denkmalgeschützte) Kindergarten optimiert werden könne. „Das Projekt ist bei uns angekommen“, versprach auch der BM. Klagen aus der Einwohnerschaft gab es auch hinsichtlich des **Zustands von Seitenstraßen:** Stadtbaumeister Distler wies darauf hin, dass viele Straßen im Stadtgebiet über 40 Jahre alt seien. „Somit treten überall in Engen altersbedingte Schäden auf. Wir können nicht alle Wege gleichzeitig richten“, betonte er. Dies gelte auch für Feldwege. Zu Beginn der Veranstaltung hatten Stadtbaumeister und Bürgermeister einen **Überblick über die Investitionstätigkeiten** der vergangenen Jahre gegeben:

Altstadtsanierung/Bahnhofsareal/Breite Straße: „Die Bagger rollen“, verkündete der BM zum Thema Parkplatz Eselsbrücke. Nach längeren Verhandlungen mit der Bahn könnten die Bauarbeiten nun voranschreiten. Auch am **Anne-Frank-Schulverbund** starten die Sanierungs- und Anbauarbeiten. **Abgeschlossen** sind die Maßnahmen **Hegaustadion** und der **Anbau des Kinderhauses Glockenziel**, fast fertig ist die Sanierung des Bestandsgebäudes dort. Das **Kinderhaus Sonnenuhr** wird ebenfalls zur Zeit energetisch saniert. Ein weiteres großes Projekt ist der **Umbau des Feuerwehrhauses in Engen.** Dort soll Platz geschaffen werden. „Das wird kein einfaches Projekt, da die Feuerwehr während der Baumaßnahmen ja einsatzfähig sein muss“, so der Stadtbaumeister. Zuletzt ging der BM noch auf den jüngsten Wurf der Stadt ein, das **Medizinische Versorgungszentrum (MVZ)**. „Unsere Hoffnung ist es, dass wir weitere Ärzte finden können“, so Harsch. Klar sei auch: „Das MVZ muss sich tragen. Drauflegen können wir auf Dauer nicht“. Positiv sei: „Ärzte und medizinisches Personal bewerben sich jetzt schon“, konnte Harsch verkünden.

Folgende Maßnahmen wurde in Welschingen umgesetzt: Die **Wegsanierung zum Eselhof** wurde in 2025/2026 vorgenommen (Baukosten: um. 100.000 Euro). „Die Hangbewegung werden wir nicht komplett in den Griff kriegen.“, machte Distler klar. Auch im Guuhaslen gab es Maßnahmen. Sicher das größte Projekt der vergangenen Jahre in Welschingen war die **Grundschulsanierung** (2022 bis 2024). 2023 wurde ein **gärtnergepflegtes Grabfeld** auf dem Friedhof angelegt. Der Friedhof wird die Stadt weiterhin beschäftigen, da die umlaufende Hecke durch den trockenen Sommer großteils abgestorben ist. „Wir überlegen uns derzeit eine Alternative“, so Distler.

Zum Thema Hangbewegung ergriff **Alt-Gemeinderätin Irene Völllinger** das Wort: Erdrutsche wären bekannt und umso wichtiger sei der Erhalt des Ertenhags in Welschingen. „Die Unwetter werden über Welschingen hereinbrechen ohne den Ertenhag. Dann opfert Ihr nicht nur Welschingen, sondern auch Mühlhausen. Lasst die Finger vom Ertenhag!“ so ihr Appell, das Kiesvorkommen im Ertenhag, das als langfristiges Rohstoff- und Sicherungsgebiet im Regionalplan steht, nicht anzurühren. **Anstehende Maßnahmen** sind zum Beispiel die Sanierung der Verbindung vom Gewerbegebiet bis zur Bahnlinie und die Sanierung der Hohenhewenstraße. Hier hat sich der Rinnstein gesenkt. Zunächst soll die Kanalbefahrung im Frühjahr 2027 abgewartet werden. Außerdem soll eine **ehemalige Müllhalde** gegenüber des Binninger Sees zurückgebaut werden.

Nun gilt es aber, in Welschingen dem kommenden Jahr entgegenzufiebern: **2027 stehen gleich zwei Highlights** an: Zum einen wird der **Ortsteil 1.275 Jahre alt.** Wie Armin Höfler erläuterte, sei ein **Festwochenende** am 5. und 6. Juni 2027 mit einem Theaterabend geplant. Vom **9. bis 11. Juli,** wird in Welschingen dann der **Kreisfeuerwehrtag** stattfinden. Zugleich feiert die Welschinger Wehr ihr 160jähriges Jubiläum. Wie der Abteilungskommandant Thomas Sauter mitteilte, wird es ein Zeltfest, Leistungswettkämpfe und ein Unterhaltungsprogramm geben.



Die Parksituation bei der Bäckerei - teilweise stehen die Autos auch auf den Gehwegen - wird von vielen Welschingern kritisiert. Aus der Zuhörerschaft wurde vorgeschlagen, Parkmarkierungen anzubringen.



Der Kindergarten hat schon etliche Generationen von Welschingern beherbergt. Die Stadtverwaltung will nun das in die Jahre gekommene Gebäude untersuchen und Verbesserungen vorschlagen. *Bilder: Kraft*

Adventsbasar

Herzliche Einladung in den Waldorfkindergarten

Engen. Am Sonntag, 22. November, laden die Familien des Waldorfkindergarten Engen von 10 bis 16 Uhr in der Goethestraße 4 zu ihrem traditionellen Adventsbasar ein. Schon seit Anfang des Jahres fanden immer wieder vereinzelte Treffen statt, in denen die Eltern in liebevoller Handarbeit Material für den Basar hergestellt haben.

Seit Beginn des neuen Kindergartenjahres wurde geplant, gebastelt, gewerkelt, gefilzt, gestrickt oder gekranzt. Der Kinderbasar wird dieses Jahr nicht die einzige geheimnisvolle Welt für die Kinder sein. Die Erzieherinnen haben sich eine tolle Überraschung für sie überlegt und werden anstelle des Puppenspiels etwas Zauberhaftes im Kindergarten anbieten. Das Kerzenziehen und das Lagerfeuer für das Stockbrot dürfen als Klassiker im Programm natürlich nicht fehlen.

Die Erwachsenen dürfen sich wieder über handverlesene Bücher, schöne Adventsfloristik oder Geschenkideen vom Spielzeugstand freuen.

Abgerundet wir dieser Tag wie immer vom Café- und Waffelteam. Neben Kaffee, Kuchen, Punsch und süßen Waffeln gibt es Suppen und herzhafte Waffeln.



50 Jahre verheiratet sind Markus und Rita Küttner aus Engen. Beide sind in Engen geboren und feierten ihre „Goldene Hochzeit" am 29. Oktober. Bürgermeister Frank Harsch gratulierte dem Jubelpaar und überreichte die Gratulationsurkunde von Ministerpräsident Cem Özdemir. *Bild: Stadt Engen*

„Am Tag der toten Ente"

Kino-Abend in der Stadtbibliothek

Engen. Was passiert, wenn ein überzeugter Junggeselle plötzlich Verantwortung für einen anderen Menschen übernimmt? Die Stadtbibliothek Engen lädt **am 11. Dezember um 20 Uhr** zu einem unterhaltsamen und zugleich berührenden Weihnachtskinoabend mit Glühwein, Tee und Lebkuchen ein. Infos unter 07733 501839 oder in der Stadtbibliothek.

Einlass ist ab 19.30 Uhr. Es ist keine Anmeldung erforderlich, der Eintritt ist frei. Über Spenden freut sich der Förderverein.

Zum Inhalt: Will Freeman hat eigentlich alles, was er sich wünscht: Er ist finanziell unabhängig, genießt sein Leben und möchte vor allem eines - möglichst wenig Verantwortung übernehmen. Kinder kommen in seinem Lebensplan nicht vor. Um Frauen kennenzulernen, erfindet er kurzerhand einen Sohn und besucht Treffen für Alleinerziehende. Doch dann begegnet Will dem zwölfjährigen Marcus. Der etwas ungewöhnliche Junge passt so gar nicht in Wills sorgloses Leben. Aus der zunächst eher zufälligen Begegnung entwickelt sich nach und nach eine ungewöhnliche Freundschaft. Während Will Marcus dabei hilft, selbstbewusster zu werden und sich in der Welt zurechtzufinden, zeigt Marcus seinem erwachsenen Freund, dass ein Leben ohne Nähe und Verantwortung vielleicht doch nicht das ist, was wirklich glücklich macht.

Die britische Komödie ist die Verfilmung des Bestsellers von Nick Hornby aus dem Jahr 2002.

Anzeigenberatung HEGAU KURIER
Astrid Zimmermann
E-Mail: Astrid.Zimmermann@info-kommunal.de
INFO KOMMUNAL
Jahnstraße 40 78234 Engen
Tel. 0 77 33 / 99 65 94-0
Fax 0 77 33 / 99 65 94-5690
E-Mail: info@info-kommunal.de

Souveräne Leistung

Trotz Baustellen lieferte die FFW Stetten-Zimmerholz eine professionelle Übung ab

Unter erschwerten Bedingungen - im Engener Ortsteil Stetten sind immer noch Kanalarbeiten im Gange und Seitenstraßen gesperrt - rückte die Wehr Stetten-Zimmerholz am vergangenen Samstagnachmittag zur Jahreshauptprobe aus.

Stetten (rau). Rund 30 Mitglieder waren zu einem „verrauchten" Gebäudeteil in der Schreinerei Hogg in der Burgstraße in Stetten alarmiert worden. „Übungsannahme war, dass sich drei Personen im Gebäude befanden. Es hat eine starke Rauchentwicklung durch einen Holzofen gegeben", erläuterte der Stettener Abteilungskommandant Jürgen Baldus. Die Atemschutzträger betraten den Raum und brachten die Personen in Sicherheit. Ein Betroffener hatte sich am Fuß verletzt und wurde auf eine Trage gebettet. Während ein Teil der Mannschaft das Gebäude von vorne absicherte, nahmen weitere Einsatzkräfte Riegelstellungen aus verschiedenen Richtungen ein und kühlten einen Flüssiggastank, um die Explosionsgefahr und ein Übergreifen des Brandes zu verhindern.



Der Angriffstrupp unter Atemschutz konnte die verletzten Personen schnell aus dem brennenden Gebäude befreien.


Die „verletzten" Personen (hier ein Übungsdummy) wurden bis zum Eintreffen des Rettungsdienstes von der Feuerwehr betreut und erstversorgt.

Einwandfreier Übungsverlauf

Unter den wachsamen Augen von Christian Former, stellvertretender Kommandant der Gesamtwehr, sowie etlichen BürgerInnen und einigen Gemeinderäten wurde die Probe in rund einer halben Stunde souverän absolviert.


Der stellvertretende Kommandant der Gesamtwehr, Christian Former (rechts), verfolgte die Probe.

Bei der anschließenden Übungsnachbesprechung skizzierte Abteilungskommandant Jürgen Baldus noch einmal den Übungsablauf und bedankte sich bei allen Beteiligten für die gelungene Probe. Der stellvertretende Gesamtkommandant Christian Former bescheinigte den Abteilungswehren eine einwandfreie Übung. Schwierigkeiten wie die aktuelle Straßenbaustelle in der Burgstraße seien souverän gelöst worden. Bürgermeisterstellvertreter Dominik Schneckenburger dankte den Aktiven für den geleisteten Feuerwehrdienst und lobte die gute Zusammenarbeit der Abteilungen Stetten und Zimmerholz.


Aus verschiedenen Richtungen wurden Riegelstellungen aufgebaut und ein Flüssiggastank hinter dem betroffenen Gebäude gekühlt.


Die Übung an einem Objekt in der Burgstraße in Stetten wurde von zahlreiche EinwohnerInnen verfolgt. *Bilder: Rauser*

Anzeige

Zentral wohnen, modern leben

In bester Lage

Mit dem Reihenhausensemble in der Distelstraße entsteht attraktiver Wohnraum

Engen. Citynah - kompakt - modern: Mit den sechs Reihenhäusern in der Distelstraße in Engen hat die Baugenossenschaft Familienheim Bodensee neue, attraktive Wohneinheiten geschaffen.



Zeitgemäß wohnen mit mit kluger Raumaufteilung: Das Reihenhausensemble in der Distelstraße in Engen . *Bild: Rauser*

Großzügig und geräumig

Vor dem Hintergrund von hohen Bauzinsen und knappen Grundreserven zeigt sich: Reihenhaus-Bebauung ist ein Zukunftsmodell. Die Verwertung von innerstädtischem Baugrund wird gefördert, Durch gemeinsame Außenwände und die kompakte Bauweise lassen sich Energiekosten- und -verbrauch effektiv senken. Jedes Reihenhaus in der Distelstraße hat eine Gesamtwohnfläche von 845 Quadratmetern, auf einer Wohnfläche von 135,60 bis 143,50 Quadratmeter pro Einheit findet sich eine großzügigen Wohn-/Essbereich mit offener Küche. Zwei Kinderzimmer sowie einen Hauswirtschafts- oder Büroraum gibt es im OG, einen Raum mit Ankleidezimmer im DG. Jeweils zwei Badezimmer, eine Garage, ein zusätzlicher Stellplatz vor dem Haus ein geräumiger Abstellraum, Terrasse und Balkon mit Südlage gehören zur Ausstattung. Die Gesamtgrundstücksfläche von rund 1.096, Quadratmetern wird durch das Bauen in geschlossener Reihe optimal ausgenutzt.

achim sauer freier architekt entwurf . planung . bauleitung
bahnhofstrasse 14 . 88662 überlingen
07551-9472620 info@architekten-sauer.de

MÜLLER TRAGWERKSPLANUNG
MÜLLER TRAGWERKSPLANUNG
INGENIEURBÜRO FÜR BAUWESEN
Karl-von-Drais-Straße 9 · 78239 Rielasingen-Worblingen
Tel.: 07731-955 82 50 · info@mueller-tragwerksplanung.de

BAUGENOSSENSCHAFT
FAMILIENHEIM
BODENSEE
Neuer Wall 1
78315 Radolfzell
07732 9268-0
www.familienheim-bodensee.de

www.keller-treppen.com info@keller-treppen.com
KellerTreppen GmbH & Co. KG
Keller Treppen GmbH & Co. KG
Gottlieb-Daimler-Str. 3a | 78234 Engen-Welschingen

Wir bedanken uns für das entgegengebrachte Vertrauen!
Franz Eichinger
FLIESENFACHGESCHÄFT
Kirchtalstraße 10 · 78234 Engen/Stetten
Telefon 0 77 33 / 15 65 · Telefax 0 77 33 / 66 80
fliesen@eichinger-hegau.de



Monaco Gartenbau
Pflege · Winterdienst · Pflastersteinbau
Öschlestraße 52, 78315 Radolfzell-Böhringen
Tel.: 07732/821262, Fax: 07732/988 47 05
Mobil: 0171-9250216
E-Mail: monaco-gartenbau@web.de

Anzeige

Reihenhäuser Distelstraße



Einziehen - und direkt den Komfort genießen. Die voll ausgestatteten Einbauküchen werden den Mietern zur Verfügung gestellt und ersparen ihnen so die Planung und Anschaffung einer eigenen Küche.



Drei Räume, darunter zwei Kinder- oder Gästezimmer, liegen im OG. Alle Räume sind mit elegantem, pflegeleichten Vinylboden oder Fliesen ausgestattet. *Bilder: Familienheim*

Extras inklusive

Die Häuser bringen viel Stauraum mit

Engen. Bei einer so kompakten Bauweise wie im Fall der Reihenhäuser zählt jeder Quadratmeter: Schon im Eingangsbereich wurde auf genügend Platz hinter der Haustür geachtet: Garderobe und/oder ein Schrank finden hier locker Platz. Der gut bemessene Abstellraum, der sich den unteren Stock mit der Garage teilt,



Terrassenschränke statt Wände bieten zusätzlichen Stauraum.

bietet Platz für Kinderwagen, Fahrräder, Eisschrank und auch ein Wasseranschluss für die Waschmaschine ist vorhanden. Das Elternschlafzimmer verfügt über einen begehbaren Kleiderschrank. Auf der Terrasse wurden zwischen den Wohneinheiten wetterfeste Terrassenschränke installiert: Hier können Gartenstühle und Grill untergebracht werden. Solche Terrassenschränke sind somit die perfekte Kombination aus Stauraum und Sichtschutz.

▪ Fuhrbetrieb ▪ Erdarbeiten ▪ Abbruch ▪ Spezialtiefbau

JOOS GmbH

Wir bedanken uns für den Auftrag zur Ausführung des Spezialtiefbaus und der Erd- und Entwässerungsarbeiten und gratulieren zum gelungenen Neubau der 6 Reihenhäuser.

Joos GmbH | Neubohlingen 7 | Radolfzell | www.joos-gmbh.de

www.sauter-putz-farbe.de

SAUTER
PUTZ & FARBE / GERÜSTBAU / HEBEBÜHNEN

Danke
FÜR DIE GUTE ZUSAMMENARBEIT!

// Putz & Farbe
// Gerüstbau
// Hebebühnen

SAUTER GMBH | Carl-Benz-Straße 8 | D 78224 Singen | T. 0 77 31 / 926 11 90

E+I
INDUSTRIE BODEN
E + I GmbH
Spitzäcker 1
88682 Salem-Beuren
Telefon 0 75 54/9 86 56-0
www.estrich-industrieboden.de
Estriche aller Art
Bodenbeschichtungen

Anzeige

Zuhause in bester Lage

Zukunftssicher und flexibel

Die Reihenhäuser der Baugenossenschaft Familienheim punkten auch mit Energieffizienz

Zur Südseite hin öffnen sich die Häuser auf der ersten Etage mit einer großzügigen Terrasse, die individuell gestaltet werden kann. Der angrenzende Hang ist mit Stützmauern abgesichert und pflegeleichten Bodendeckern bepflanzt. Auf der zweiten Etage liegt eine Dachterrasse mit Blick ins grüne Wohngebiet.
Energietechnisch sind die Wohneinheiten auf dem Stand eines klimafreundlichen KFW-55-Hauses, geheizt wird mit Holzpellets - „Als Backup und für Spitzenlasten haben wir zusätzlich ein Gasbrennwertgerät verbaut“, so Florian Schellhammer, technischer Leiter der Baugenossenschaft beim Ortstermin.
Im Keller sorgt zudem eine Druckerhöhungsanlage für gleichmäßigen Wasserfluss. E-Auto-Besitzer können PV-Strom vom Dach nutzen.

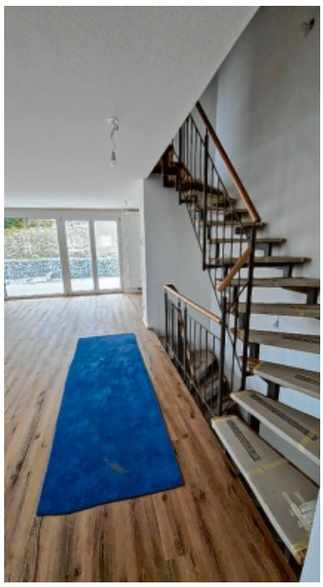

An den Wohn-Ess-Bereich schließt die Terrasse an. *Bilder: Rauser*

Rundum gut versorgt

Mit den Reihenhäusern, so Schellhammer, werde ein wichtiger Bedarf nach bezahlbarem, attraktivem Wohnraum gedeckt. Die Nachfrage sei sehr hoch. Gerade Engen sei aufgrund seiner guten Verkehrsanbindung und Infrastruktur für Familien ein interessanter Wohnort. Auch das im Dezember bezugsfertige Reihenhausensemble in der Distelstraße ist hoch begehrt: Vier der sechs Häuser sind bereits vermietet. Die Reihenhäuser in der Distelstraße wurden innerhalb von zwei Jahren Bauzeit fertig gestellt. Die Gesamtkosten betragen circa 3,3 Millionen Euro.



Auf jeder Etage befindet sich ein Badezimmer.



Helle Wohnfreude: Auf der Terrasse und dem Balkon im DG lassen sich sonnige Tage genießen *Bild: Familienheim*



Die Stadtwerke Engen sind Ihr regionaler Anbieter für Energie, Mobilität und Telekommunikation.

Wir sorgen dafür, dass Sie immer ausreichend Wärme, Licht und Wasser haben, telefonieren können oder die vielfältigen Kabel- und IPTV-Programme nutzen können.

STADTWERKE ENGEN

Maximilian Rombach Malerbetrieb

Wir danken für das uns entgegengebrachte Vertrauen sowie die gute Zusammenarbeit.

WIR TREIBENS BUNT.

Maximilian Rombach Malerbetrieb GmbH
Lichtensteinstr. 58/2 | 78056 VS-Schwenningen
07220 95 64 15 | info@maximilianrombach.de

Basteln, Spielen, Feiern

Herbstferienbetreuung der Stadt Engen kam gut an

Engen. Insgesamt 15 Kinder haben an der von der Stadt Engen angebotene Herbstferienbetreuungswoche mit GT und VÖ um das Betreuungsteam um Veronika Galasso, Marisa Sciacca, Shafika Farman, Elsa Bekolli und Isabell Klapper an der Grundschule in Engen teilgenommen.
Es wurde herbstlich gebastelt, in der Natur und auch drinnen - je nach Wetter und Lust und Laune - gespielt, getobt und geturnt, zusammen gefrühstückt, Freundschaftsbändchen geknüpft und zum Abschluss sogar eine Halloweenparty mit Kinderdisco veranstaltet.
Die Kinder und das ganze Betreuungsteam haben die gemeinsame Zeit sehr miteinander genossen, was die Bilder mal wieder beweisen.



Herbstliches Basteln stand auf dem Programm....



...zum Beispiel diese selbst gestalteten Teelichthäuser.



Auch Masken und Drachen wurden angefertigt.



Gruselstimmung kam bei der Halloweenparty auf....



... bei der auch dieser schaurige Kuchen verspeist wurde.

Bilder: Stadtr Engen

Impressum

Herausgeber: Stadt Engen, vertreten durch Bürgermeister Frank Harsch. Verantwortlich für die Nachrichten der Stadt und der Verwaltungsgemeinschaft Engen der Bürgermeister der Stadt Engen, Frank Harsch.
Verantwortlich für den übrigen Inhalt, die Herstellung, Verteilung und den Anzeigenteil:
Info Kommunal Verlags-GmbH
Jahnstraße 40, 78234 Engen,
Tel. 07733/996594-5660
E-Mail: info@info-kommunal.de
Geschäftsführer: Tobias Gräser
Redaktionsleitung:
Corinna Kraft, Tel. 07733/996594-5665 oder 0175/8444816,
corinna. kraft@info-kommunal.de
und
Holle Rauser, Tel. 07733/996594-5665 oder 01515/4408626,
holle. rauser@info-kommunal.de
Anzeigenannahme/-Beratung:
Astrid Zimmermann,
Tel. 07733/996594-5664
Anzeigenschluss: Montag, 11 Uhr
Redaktionsschluss: Montag, 12 Uhr

Druck: Druckerei Konstanz GmbH
Kostenlose Verteilung (i.d.R. mittwochs) an alle Haushaltungen in Engen, Anselfingen, Bargen, Biesendorf, Talmühle, Bittelbrunn, Neuhausen, Stetten, Welschingen, Zimmerholz, Aach, Mühlhausen, Ehingen, Leipferdingen, Mauenheim, Tengen, Blumenfeld, Watterdingen, Weil.
Auflage: 10.810

Kein Amtsblatt erhalten?
0800 999 522 2

Hegau- Bodensee-Crosslaufserie

Toller Auftakt für den TV Engen in Meersburg

Engen. Die Läuferinnen und Läufer des TV Engen präsentierten sich zum Auftakt der 48. Hegau-Bodensee Crosslaufserie in Meersburg in hervorragender Form und sicherten sich Top-Platzierungen sowie zahlreiche Podestplätze. Bei sonnigem und für die Jahreszeit warmem Herbstwetter herrschte am Bodensee eine großartige Kulisse. Für einige der Engener Athletinnen und Athleten markierte die anspruchsvolle Strecke den allerersten Crosslauf ihrer Karriere, während viele andere bereits mit reichlich Erfahrung ins Rennen gingen.

Bereits bei den kleinsten Starterklassen herrschte am Start ein dichtes Gerangel. Davon unbeeindruckt liefen alle Kinder beherzt, mutig und mit großer Freude los. Die Engener Bambinis (U8) zeigten bei ihrer Premiere allesamt starke Laufleistung: Bei den Mädchen erkämpfte sich die 5-jährige Kira Christ den 4. Platz (2:53,2 min). Bei den Jungs lief der 6-jährige Timo Ostler in 2:35,8 Minuten sensationell auf den 2. Platz.

In der Altersklasse MU10 drückte Marlo Distel dem Rennen seinen Stempel auf.



Die Läuferinnen und Läufer der U8-U12: (von links) Laura Ulrich, Laura Ostler, Timo Ostler, Marlo Distel, Elias Bressem, Luana Balduani (hinten), Kira Christ, Lara Christ, Erik Christ. Bild: TV Engen

Mit einer herausragenden Leistung feierte er über die 700 m lange Strecke in 3:03,40 Minuten einen klaren und verdienten Sieg in seiner Altersklasse. Vervollständigt wurde das gute Teamergebnis durch Elias Bressem auf Rang 6 (3:20,00 min). Bei den Mädchen der U10 zeigte Laura Ostler mit Platz 5 (3:31,3 min) ebenfalls tolle Leistungen im vorderen Feld.

Auf der längeren Distanz (1.400 m) der Jugendklassen lieferten die Athleten ebenfalls sehr gute Ergebnisse ab. Vincent Lederer (MU14) überquerte nach 5:11,5 Minuten als hervorragender Zweiter seiner Altersklasse die Ziellinie. In der gleichen Klasse überzeugte zudem Louise Christ (Platz 5 in 5:46,8 min).

Marie Kristina Maier (WU16) teilte sich ihre Kräfte sehr klug ein. Mit der absoluten Spitzenzeit von 4:40,6 Minuten distanzierte sie die Zweitplatzierte ihrer Altersklasse um mehr als eine halbe Minute und feierte einen dominanten Sieg. Ihre Teamkolleginnen Lea Kampffmeyer (5:19,9 min) und Annabelle Pohl (5:44,2 min) schnitten mit Platz 4 und 6 ebenfalls erfolgreich ab. Stefanie Lederer zeigte im Hauptlauf in der Altersklasse W45 ein tolles Rennen und sicherte sich nach 41:53,5 Minuten den 5. Platz. Mit diesen hervorragenden Resultaten im Gepäck blickt das Trainerteam des TV Engen mehr als stolz auf das erste Rennwochenende und freut sich bereits auf die kommenden Stationen der Crosslaufserie.

Weitere Platzierungen des TV Engen:

Erik Christ (MU8) - Platz 10 (3:01,9 min)
Lara Maurer (WU14) - Platz 10 (6:20,1 min)
Lara Calabrese (WU14) - Platz 11 (6:23,6 min)
Uwe Lederer (M45 Hauptlauf) - Rang 11 (39:33,5 min)
Luana Balduani (WU12) - 12. Platz (3:11,53 min)
Lara Christ (WU12) - 13. Platz (3:12,15 min - nach einem Sturz im Gerangel)
Laura Ulrich (WU10) - Platz 15 (3:48,6 min)



Projektchor fürs Stadionsingen startet: Nach der überwältigenden Resonanz im vergangenen Jahr veranstalten der Hegauer FV und der Hohenhewenchor Welschingen am 6. Dezember das zweite Stadionsingen auf dem Sportgelände des Hegauer FV. Bewirtung ab 16 Uhr, gesungen wird ab 17 Uhr. Wer Lust hat, mitzuwirken, ist herzlich eingeladen, sich am Projektchor zu beteiligen. Ab dem 10. November gibt es vier Proben jeweils dienstags von 19.30 Uhr bis 21 Uhr im Turnsaal des Kindergarten Welschingen in der Turmstraße. Fragen dazu beantwortet Katrin Hirt unter 0172 7452453. *Bild: Archiv Hohenhewenchor*



Gemeinde Mühlhausen-Ehingen

Wir suchen zum nächstmöglichen Zeitpunkt einen **Hallenwart (m/w/d)** für die Eugen-Schädler-Halle und vertretungsweise für die sonstigen Veranstaltungsräume der Gemeinde auf Mini-Job-Basis.

Die vollständige Stellenausschreibung kann unter www.muehlhausen-ehingen.de/de/Aktuelles/Stellenangebote abgerufen werden.

Wir freuen uns auf deine aussagekräftige Bewerbung bis **30. November 2026** an die Gemeinde Mühlhausen-Ehingen, Schloßstraße 46, 78259 Mühlhausen-Ehingen oder per E-Mail an hauptamt@muehlhausen-ehingen.de.

Erfolgreiches Gauligafinale...

....für den TV Engen



Den 2. Platz erreichten: (von links) Mia Oßwald , Valentina Künzner (Markdorf), Yvaine Orlando, Marlina Zirell sowie Denise Schramm, Ecaterina Hangu (beide Markdorf).



Den 3. Platz erturnten: (von links) Namika Distel, Emilia Meier, Lena Intlekofer, Lika Mühlherr, Zoé Zetto (alle Engen). *Bilder: Engen*

Engen. Am vergangenen Samstag fand die Gauliga Rückrunde in Überlingen statt. Im ersten Durchgang, am Vormittag, starteten die Turnerinnen Marlina Zirell, Yvaine Orlando und Mia Oßwald aus Engen als Turngemeinschaft mit Turnerinnen des TV Markdorf. Schon in der Vorrunde erturnten sie von insgesamt 5 Mannschaften einen großartigen 3. Platz. Im Finalwettkampf konnten die Mädchen, ihre Leistung noch einmal steigern. Damit gelang es ihnen, sich um einen Platz zu verbessern. Sie wurden mit insgesamt 298,7 Punkten mit dem 2. Platz belohnt. Lediglich dem TV Konstanz mit 307,95 Punkten mussten sie sich geschlagen geben. Den dritten Platz belegte der TV Überlingen 2 mit 296,85 Punkten.

Im zweiten Durchgang, am Nachmittag, starteten die Turnerinnen, Lika Mühlherr, Zoe Zetto, Namika Distel, Lena Intlekofer und Emilia Meier in der LK4. Mit einem knappen Vorsprung von 0,7 Punkten erturnten sie sich in der Vorrunde den dritten Platz. Hoch motiviert, diesen Podestplatz zu verteidigen, starteten sie in den Wettkampf. Wie schon der Mannschaft am Vormittag, gelang es auch ihnen, ihre Leistung zu verbessern und den Vorsprung zum viertplatzierten TV Konstanz auszubauen. Am Ende durften sich die Mädchen mit 275,50 Punkten wieder über den 3. Platz freuen. Der 2. Platz ging an den TV Überlingen mit 281,4 Punkten. Der 1. Platz mit 287,55 Punkten ging an den TV Ludwigshafen. Am nächsten Wochenende tritt eine weitere LK4 Mannschaft des TV Engen zum Finalwettkampf in Dettingen an. Sie wollen ihren 1. Platz aus der Vorrunde verteidigen.

Gaspreise in der Grund- und Ersatzversorgung ab 1. Januar 2027

STADTWERKE ENGEN

Sehr geehrte Kunden,

derzeit erleben wir wieder starke Turbulenzen auf dem Energiemarkt.

Die gestiegenen Marktpreise machen es notwendig, dass die Stadtwerke Engen GmbH den Gaspreis ab dem 01.01.2027 um 1,42 Ct/kWh erhöht.

Zum 01.01.2027 ergeben sich in Ihrem Tarif folgende Preise (inkl. 19 % Umsatzsteuer):

Tarif	Arbeitspreis 2026	Grundpreis 2026	Arbeitspreis 2027	Grundpreis 2027
Hegau Gas	11,31	113,05	**12,73**	**113,05**

Im Arbeitspreis sind unter anderem die gesetzliche Erdgassteuer, der CO2-Preis, die Gasspeicherumlage, die Bilanzierungsumlage, das Netznutzungsentgelt und die jeweils geltende gesetzliche Umsatzsteuer enthalten.

Sie profitieren bei Ihren Stadtwerken von bestem Service und einer persönlichen Betreuung vor Ort. Nutzen Sie schon unser Onlineportal? Näheres finden Sie im QR-Code.

Fragen hierzu beantworten wir gerne:
Rufen Sie uns an, besuchen Sie uns persönlich in unserem Kundencenter oder schicken Sie uns eine E-Mail. Telefon 07733 9480-0 oder per E-Mail an info@stadtwerke-engen.de.

HEGAU WIR FÜR DIE JUGENDWERK-HELDEN HELDEN

DAS GEHEIMNIS DES GLÜCKS LIEGT NICHT IM BESITZ, SONDERN IM GEBEN. WER ANDERE GLÜCKLICH MACHT, WIRD GLÜCKLICH

ANDRÉ GIDE

INFO KOMMUNAL

HEGAU KURIER

Jahnstraße 40 78234 Engen
Tel. 0 77 33 / 99 65 94-0
Fax 0 77 33 / 99 65 94-5690
E-Mail: info@info-kommunal.de

D2-Jugend der HSG Oberer Hegau...

...feiert dritten Saisonsieg

Engen. Mit klugem Spiel und starker Abwehr setzt sich die junge Mannschaft gegen die DJK Singen 2 mit 22:14 durch und bleibt weiter ungeschlagen.

Die D2-Jugend der HSG Oberer Hegau hat ihre erfolgreiche Serie fortgesetzt. Am Samstag, 7. November, gewann die Mannschaft in der Hegau-Sporthalle in Engen mit 22:14 gegen die DJK Singen 2.

Die Gäste aus Singen erwiesen sich dabei als ernst zu nehmender Gegner. Zu Beginn der ersten Halbzeit verlief die Partie eng, und keine Mannschaft konnte sich absetzen. Erst gegen Ende des ersten Durchgangs erarbeiteten sich die Hegauer eine klare 13:9-Führung, die sie nach der Pause weiter ausbauten.

Den Unterschied machte die geschlossene Mannschaftsleistung der jungen Gastgeber: Sie gingen mit vollem Körpereinsatz in die Zweikämpfe, agierten clever und behielten stets ihre Mitspielerinnen und Mitspieler im Blick. Gute Pässe sorgten für ein flüssiges Angriffsspiel, und mit gelungenen Körpertäuschungen setzten sie sich immer wieder gegen ihre Gegenspieler durch. Auch in der Abwehr zeigte die D2 eine starke Leistung und ließ den Gästen nur wenige Möglichkeiten.

Der Sieg unterstreicht die erfreuliche Entwicklung der Mannschaft, die von Lana Haase und Philipp Ciornei mit viel Engagement betreut wird. Nach vier Spielen steht die D2 mit drei Siegen und einem Unentschieden weiterhin ohne Niederlage da.

Nun wartet die erste Auswärtsreise: Am Sonntag, 6. Dezember, um 15:15 Uhr tritt die D2 in der Sporthalle Bodman beim TSV Bodman an. Bereits am Samstag, 12. Dezember, kommt es um 14:15 Uhr in der Hegau-Sporthalle in Engen zum Rückspiel gegen Bodman.



Starke Leistung: Die D2 Jugend der HSG Oberer Hegau bleibt ungeschlagen. *Bild: Verein*

Redaktionsschluss
Montag, 12 Uhr
Anzeigenschluss
Montag, 11 Uhr

Trinkwasserpreise 2027

STADTWERKE ENGEN

Sehr geehrte Kundin, sehr geehrter Kunde,

der Preis für das Trinkwasser erhöht sich wegen steigender Kosten ab 01.01.2027.

Trinkwasserpreis	2026	2027
	3,20 €/cbm	3,60 €/cbm

Grundpreise nach Zählergröße	2026	2027
Maximaldurchfluss bis 4 cbm (Standardgröße Haushalt)	9,58 €/Monat	17,07 €/Monat
Maximaldurchfluss bis 10 cbm	10,54 €/Monat	18,78 €/Monat
Maximaldurchfluss bis 16 cbm	16,26 €/Monat	29,00 €/Monat
Maximaldurchfluss bis 25 cbm	23,97 €/Monat	42,69 €/Monat
Maximaldurchfluss über 25 cbm	75,97 €/Monat	135,89 €/Monat

Die Preise sind inklusive 7 % Umsatzsteuer.

Bei Fragen können Sie sich gerne bei uns melden. Stadtwerke Engen, Kundenservice 07733/9480-0, E-Mail: info@stadtwerke-engen.de

Beckenbodenyoga

...Schnupperstunden bei der TG Welschingen

Engen. Josi Trappiel absolviert derzeit eine Weiterbildung zur Beckenbodenyoga-Trainerin bei der Anima Frauenakademie und möchte dieses Wissen künftig auch bei der TG Welschingen weitergeben.
Doch was genau steckt hinter Beckenbodenyoga? Der Beckenboden ist eine wichtige Muskelgruppe, die unsere Körpermitte stabilisiert und zahlreiche Funktionen im Alltag übernimmt. Durch gezielte Übungen, bewusste Atmung und sanfte Yogaelemente wird die Beckenbodenmuskulatur gestärkt, entspannt und besser wahrgenommen. Gleichzeitig werden Haltung, Beweglichkeit und Körpergefühl gefördert.
Beckenbodenyoga eignet sich für Frauen jeden Alters und kann dabei helfen, die eigene Körpermitte bewusster wahrzunehmen und zu stärken. Dabei stehen das Wohlbefinden, die eigene Gesundheit und die Freude an der Bewegung im Mittelpunkt.
Wer neugierig geworden ist und das Angebot kennenlernen möchte, ist herzlich zu den Schnupperstunden bei der TG Welschingen eingeladen: Mittwoch, 18. und Mittwoch, 25. November, jeweils von 20 bis 21 Uhr. Trainerin Trappiel freut sich auf alle Interessierten, die gemeinsam etwas für ihre Gesundheit und ihr Wohlbefinden tun möchten.

Strompreise in der Grund- und Ersatzversorgung für Geschäftskunden ab 1. Januar 2027

STADTWERKE ENGEN

Sehr geehrte Kunden,

derzeit erleben wir wieder starke Turbulenzen auf dem Energiemarkt. Dank der weitsichtigen Beschaffungsstrategie der Stadtwerke Engen GmbH, ist es bisher gelungen die Strompreise für Bestandskunden stabil zu halten und nicht erhöhen zu müssen.

Die gestiegenen gesetzlichen Umlagen machen es jedoch notwendig, die Strompreis ab dem 01.01.2027 zu erhöhen. Ebenso machen höhere Netznutzungsentgelte eine Anhebung des Grundpreises erforderlich.

Zum 01.01.2027 ergeben sich in Ihrem Tarif folgende Preise (zzgl. 19 % Umsatzsteuer):

Bei Messung über eine konventionelle Messeinrichtung (kME) oder einer modernen Messeinrichtung (mME)

Tarif	Arbeitspreis 2026	Grundpreis 2026	Arbeitspreis 2027	Grundpreis 2027
Hegau Business	Ct/kWh	€/Jahr	Ct/kWh	€/Jahr
Ohne Niedertarif	33,50	99,84	**34,20**	**126,05**
Mit Niedertarif HT	33,50	112,44	**34,20**	**138,66**
Mit Niedertarif NT	30,00		**30,70**	

Bei Messung über ein intelligentes Messsystem (iMSys)

Tarif	Arbeitspreis 2027	Grundpreis 2027
Hegau Business (iMSys)	Ct/kWh	€/Jahr
bei Verbrauch 0 – 6.000 kWh	**34,20**	**130,25**
bei Verbrauch 6.001 – 10.000 kWh	**34,20**	**138,66**
bei Verbrauch 10.001 – 20.000 kWh	**34,20**	**147,06**
bei Verbrauch 20.001 – 50.000 kWh	**34,20**	**197,48**
bei Verbrauch 50.001 – 100.000 kWh	**34,20**	**222,69**

Im Arbeitspreis sind die Umlage nach dem Kraft-Wärme-Kopplungsgesetz, die Konzessionsabgabe, der Aufschlag für besondere Netznutzung (§ 19 Stromnetzentgeltverordnung), die Offshore-Netzumlage nach § 17 EnWG sowie die Netznutzungsentgelte und die Stromsteuer enthalten. Alle Preise zuzüglich Umsatzsteuer in der jeweils gültigen Höhe (z. Zt. 19%).

Sie profitieren bei Ihren Stadtwerken von bestem Service und einer persönlichen Betreuung vor Ort. Nutzen Sie schon unser Onlineportal? Näheres finden Sie im QR-Code.

Fragen hierzu beantworten wir gerne:
Rufen Sie uns an, besuchen Sie uns persönlich in unserem Kundencenter oder schicken Sie uns eine E-Mail. Telefon 07733 9480-0 oder per E-Mail an info@stadtwerke-engen.de.

Chor Querbeet

Chor singt am Lichterabend

Engen. Am Donnerstag, 12. November, wird der Chor Querbeet anlässlich des Lichterbands in der Kirche auftreten. Die Sängerinnen und Sänger sind an diesem Abend gleich zweimal zu hören: um 18 Uhr und um 19 Uhr, füllen sie den Kirchenraum mit besinnlicher Musik. Für den Chor ist dieser Abend von besonderer Bedeutung, denn es wird der letzte gemeinsame Auftritt mit Dirigentin Christiane Teurer sein. Nach zehn wundervollen Jahren voller Musik verabschiedet der Chor sie nur sehr ungern in einen ruhigeren Lebensabschnitt.
Christiane Teurer hat die Mitglieder von Querbeet stets gefordert und gefördert. Auch während der schwierigen Zeit des Kontaktverbots gelang es ihr, den Zusammenhalt zu bewahren und zu verhindern, dass der Chor auseinanderfiel. So konnte Querbeet anschließend wieder in voller Stärke proben und bei Konzerten auftreten.
Der Chor blickt dankbar auf viele schöne Proben, bewegende Konzerte und unvergessliche gemeinsame Erlebnisse und Ausflüge zurück.

Mobil bleiben - aber sicher

Fahrsicherheitstraining für SeniorInnen

Hegau. Ältere Verkehrsteilnehmer sind im Straßenverkehr, zumal wenn sie wenig ständige Fahrpraxis haben, oft auch aufgrund altersbedingter Einschränkungen, stärker unfallgefährdet als jüngere.
Dazu kommt, dass ältere Verkehrsteilnehmer oft moderne, mit vielen Fahrassistenzsystemen ausgestattete Fahrzeuge fahren, aber wenig über die Wirkung und das aktive Eingreifen dieser Systeme wissen. Daher bietet die Verkehrswacht Konstanz-Hegau e.V. unter dem Motto „Mobil bleiben aber sicher" seit diesem Jahr spezielle Fahrsicherheitstrainings für ältere Verkehrsteilnehmer auf dem Gelände des ADAC Fahrsicherheitszentrums in Steißlingen an. Zielsetzung ist es die Sicherheit als Kraftfahrer unter den persönlichen altersbedingten Rahmenbedingungen zu verbessern.
Der nächste Termin für ein Fahrsicherheitstraining für Senioren ist am Donnerstag, 12. November, Beginn 13 Uhr, Dauer bis ca. 17:30 Uhr. Ort: 78256 Steißlingen, Mühleweg 7. Kosten: 70 Euro pro Teilnehmer. Anmeldung per Mail an sht@kvw-konstanz-hegau.de Weitere Informationen unter www.kreisverkehrswacht-konstanz-hegau.de/senioren-fahrsicherheitstraining. Sollte bei einer Seniorengemeinschaft Interesse an einer Teilnahme bestehen, wird um eine diesbezügliche Rückmeldung gebeten.
Zusätzliche Trainings werden bei Bedarf eingerichtet.

Skatabend

„Senioren für Senioren" spielen wieder

Engen. Engen. Am Montag, 16. November, von 18 bis 20 Uhr laden die „Senioren für Senioren" wieder zum Skatabend im St. Wolfgang in der Narrenstube. Auf vielfachen Wunsch findet der Skatabend nun alle 14 Tage statt. „Wer mitmachen möchte, einfach kommen und spielen. Bei uns muss man sich nicht an oder abmelden, es spielt, wer da ist", lassen die Senioren wissen. Weitere Angebote der Senioren für Senioren unter: www.senioren-engen.de. Infos 07733/6812.

Strompreise in der Grund- und Ersatzversorgung für Haushaltskunden ab 1. Januar 2027

STADTWERKE ENGEN

Sehr geehrte Kunden,

derzeit erleben wir wieder starke Turbulenzen auf dem Energiemarkt. Dank der weitsichtigen Beschaffungsstrategie der Stadtwerke Engen GmbH, ist es bisher gelungen die Strompreise für Bestandskunden stabil zu halten und nicht erhöhen zu müssen.

Die gestiegenen gesetzlichen Umlagen machen es jedoch notwendig, die Strompreis ab dem 01.01.2027 zu erhöhen. Ebenso machen höhere Netznutzungsentgelte eine Anhebung des Grundpreises erforderlich.

Zum 01.01.2027 ergeben sich in Ihrem Tarif folgende Preise (inkl. 19 % Umsatzsteuer):

Bei Messung über eine konventionelle Messeinrichtung (kME) oder einer modernen Messeinrichtung (mME)

Tarif	Arbeitspreis 2026	Grundpreis 2026	Arbeitspreis 2027	Grundpreis 2027
Hegau Privat	Ct/kWh	€/Jahr	Ct/kWh	€/Jahr
Ohne Niedertarif	39,90	118,80	**40,70**	**150,00**
Mit Niedertarif HT	39,90	133,80	**40,70**	**165,00**
Mit Niedertarif NT	35,70		**36,53**	

Bei Messung über ein intelligentes Messsystem (iMSys)

Tarif	Arbeitspreis 2027	Grundpreis 2027
Hegau Privat (iMSys)	Ct/kWh	€/Jahr
bei Verbrauch 0 – 6.000 kWh	**40,70**	**155,00**
bei Verbrauch 6.001 – 10.000 kWh	**40,70**	**165,00**
bei Verbrauch 10.001 – 20.000 kWh	**40,70**	**175,00**
bei Verbrauch 20.001 – 50.000 kWh	**40,70**	**235,00**
bei Verbrauch 50.001 – 100.000 kWh	**40,70**	**265,00**

Im Arbeitspreis sind die Umlage nach dem Kraft-Wärme-Kopplungsgesetz, die Konzessionsabgabe, der Aufschlag für besondere Netznutzung (§ 19 Stromnetzentgeltverordnung), die Offshore-Netzumlage nach § 17 EnWG sowie die Netznutzungsentgelte und die Stromsteuer enthalten. Alle Preise inklusive Umsatzsteuer in der jeweils gültigen Höhe (z. Zt. 19%).

Sie profitieren bei Ihren Stadtwerken von bestem Service und einer persönlichen Betreuung vor Ort. Nutzen Sie schon unser Onlineportal? Näheres finden Sie im QR-Code.

Fragen hierzu beantworten wir gerne:
Rufen Sie uns an, besuchen Sie uns persönlich in unserem Kundencenter oder schicken Sie uns eine E-Mail. Telefon 07733 9480-0 oder per E-Mail an info@stadtwerke-engen.de.

Schachclub Engen

Siege für erste und zweite Mannschaft

Engen. Der Schachclub Engen hatte am Wochenende seine zweite Punktspielrund. Die erste Mannschaft spielte in der Landesliga gegen Oberwinden 2 dank der Siege von Dr. Sebastian Gattenlöhner, Christoph Kaiser und Thomas Laier bei Remispartien von Peter Strommayer, Kai Jehnichen und Thomas Laier konnte im harten Kampf ein 3,5 : 3,5 Sieg erreicht werden.
Die **zweite Mannschaft** erspielte sich mit Finn Faller, Holger Döbert, Markus Engel und Renate Löwner ihren zweiten 4 : 0-Sieg.

Hegauer FV 1 punktete

B- und C-Team: Unentschieden und Niederlage

Engen. Nach wenigen Minuten übernahm der Hegauer FV das Kommando und war die spielbestimmende Mannschaft. Die erste Chance hatte Markus Müller nach zehn Minuten. Dukart scheiterte auf der anderen Seite per Kopf, ehe Florian Rösch wieder für den HFV knapp verzog. Die beste Möglichkeit kurz vor der Halbzeit hatte wieder Müller. Er scheiterte im Eins gegen Eins an Gästetorhüter Hildebrand. Zu Beginn der zweiten Halbzeit hatte der TSV die beste Phase und ging durch Dominik Ladan in Führung. Zentral vor dem Tor hatte er nach dem Querball keine Mühe einzuschieben. Kurze Zeit später der Ausgleich für die Heimelf. Nach Flanke von Dietmar Roth verwertete Fabian Wagner am langen Pfosten sehenswert. Danach übernahm der HFV wieder das Kommando, die Gäste blieben aber mit ihren schnell vorgetragenen Konter gefährlich. Markus Müller spielte sich mit Kevin Kohler zentral durch. Diesmal ließ er Hildebrand keine Chance und schob sicher zur Führung ein. Die Gäste setzten in den Schlussminuten alles auf eine Karte. Es blieb aber beim verdienten Heimsieg für den HFV. **Tore**: 0:1 (55.) D. Ladan, 1:1 (65.) F. Wagner, 2:1 (69.) M. Müller **Schiedsrichter**: Philip Jourdan (Lörrach). **Zuschauer**: 100.

Im Spitzenspiel in der Kreisliga bei der DJK Singen kam das **B-Team** zu einem 2:2-Unentschieden. Die frühe Führung durch Lukas Münch und Colin Roos konnte nicht über die Zeit gebracht werden. Kurz vor Spielende musste die Mannschaft um Trainer Francesco Daniele den Ausgleichstreffer hinnehmen.

Das Auswärtsspiel des **C-Teams** bei der Reserve des SV Mühlhausen ging mit 1:3 verloren. Den zwischenzeitlichen Führungstreffer für die HFV-Mannschaft erzielte Raffaele Care.

Folgende Spiele finden am kommenden Wochenende in Welschingen statt

Samstag, 14.11.2026
14:30 Uhr: FC Gutmadingen - Hegauer FV
15 Uhr: Hegauer FV 2 - HSK Croatia Singen
16:30 Uhr: SV Orsingen-Nenzingen 2 - Hegauer FV 3.

Adventsfenster in Neuhausen

Jetzt anmelden und mitmachen

Neuhausen. Nachdem das Adventsfenster in Neuhausen die letzten beiden Jahre guten Anklang gefunden hat, wird die Aktion auch 2026 wieder stattfinden.

Beteiligen kann sich jeder, der in Neuhausen ein sichtbares Fenster, eine Tür, ein Tor,... zur Verfügung hat. Dies soll dann adventlich-weihnachtlich gestaltet werden. So entsteht im ganzen Dorf ein Adventskalender, den man zum Beispiel bei einem abendlichen Spaziergang anschauen kann. Natürlich kann man sich auch als Verein, als Gruppe oder gemeinsam mit Nachbarn einbringen.

Wer möchte, kann das Ganze auch mit einem kleinen Umtrunk verbinden und zum Beispiel einen Punsch, Glühwein und Gebäck auf Spendenbasis anbieten. Schön wäre, wenn in jeder Adventswoche ein Adventstreffen im Dorf stattfinden könnte. „Besonders freuen würden wir uns, wenn auch das ein oder andere Angebot für Kinder - zum Beispiel Nikolaus - dabei wäre“, lassen die OrganisatorInnen wissen.

Anmeldung und Rückfragen bis zum 22. November gerne an: Kerstin Messerschmidt 07733/9829201 oder Patrick Ege (Adventsfenster-Neuhausen@gmx.de).

Auch über Vorschläge für ein gemeinnütziges Spendenziel freut sich das Orga-Team.

In der letzten Novemberwoche werden bei jedem Haushalt Wurfzettel mit den jeweiligen Terminen und Adressen eingeworfen.

Diesen kann man sich dann einfach an den Kühlschrank hängen.

Um freie Termine zu sehen, einfach den nebenstehenden QR-Code mit dem Smartphone scannen.



Große Freude herrscht bei den Kindern des Kindergartens St. Martin in Engen. Dank der großzügigen Spende von 2.000 Euro der Dr. Karin Schädler Stiftung konnten vier neue Outdoor-Spielhäuschen für den Garten angeschafft werden. Mit dieser Unterstützung wurden nicht nur neue Spielgeräte ermöglicht, sondern auch ein wertvoller Beitrag zur Bildung und Entwicklung der Kinder geleistet. Im gemeinsamen Spielen entdecken die Kinder ihre Welt, entwickeln Kreativität und Fantasie, lernen miteinander und sammeln wichtige soziale Erfahrungen. „Wir freuen uns sehr, dass durch diese Spende die Bildungs- und Spielmöglichkeiten in unserem Kindergarten erweitert werden konnten und bedanken uns ganz herzlich bei der Dr. Karin Schädler Stiftung für die Spende, die dazu beiträgt, den Kindern eine abwechslungsreiche und liebevoll gestaltete Umgebung zu ermöglichen“, heißt es vom Team des Kindergartens. *Bild: Kiga St. Martin*

Aufstehen ist das neue Kreuzheben

Warum Muskeln die beste Altersvorsorge sind – und was Sie selbst für Ihre Gesundheit tun können. Kostenloser Gesundheitstag am 14. November in Engen.

Fünfmal hintereinander von einem Stuhl aufstehen, ohne die Arme zu Hilfe zu nehmen. Klingt einfach? Für viele Menschen wird genau das mit zunehmendem Alter zur Herausforderung. Dabei verrät diese alltägliche Bewegung erstaunlich viel über unsere Muskelkraft, Beweglichkeit und körperliche Selbstständigkeit.

Denn eines wird häufig unterschätzt: Unsere Muskulatur ist weit mehr als ein Motor für Bewegung. Sie ist eine wichtige Grundlage für Gesundheit, Lebensqualität und Selbstständigkeit – bis ins hohe Alter. Bereits ab dem frühen Erwachsenenalter kann die Muskelmasse allmählich abnehmen, insbesondere wenn regelmäßige körperliche Aktivität fehlt. Die Folgen zeigen sich oft schleichend: Treppensteigen fällt schwerer, das Aufstehen vom Sofa kostet mehr Kraft, das Tragen von Einkäufen wird anstrengender.

Die gute Nachricht: Unsere Muskulatur bleibt bis ins hohe Alter trainierbar. Entscheidend ist dabei nicht nur, dass wir uns bewegen, sondern auch, wie wir trainieren. Wer aufsteht, eine Getränkekiste hebt oder auf unebenem Untergrund geht, braucht Kraft, Gleichgewicht, Koordination und Stabilität.

Deshalb sollte am Anfang eine individuelle Bestandsaufnahme stehen. Wie kräftig ist die Muskulatur? Wie gut funktioniert das Gleichgewicht? Wie beweglich ist der Körper?

Genau hier setzt der Gesundheitstag von Fit for Life Engen in Zusammenarbeit mit der IKK classic an. Am Samstag, 14. November 2026, von 10.00 bis 16.00 Uhr haben Interessierte die Möglichkeit, verschiedene Gesundheitschecks kostenlos durchführen zu lassen.

Zum Angebot gehören Körperanalyse, Handkraft- und Balancetest, Rücken-Check, Stressmessung (HRV) sowie Messungen von Blutdruck und Blutzucker.

Die Ergebnisse bieten eine erste Orientierung. Sie ersetzen keine ärztliche Diagnostik.

Bei Kaffee und Kuchen können Besucherinnen und Besucher das Team von Fit for Life kennenlernen und Fragen stellen. Die Teilnahme ist kostenlos. Eine Anmeldung ist nicht erforderlich. Wer Wartezeiten reduzieren möchte, kann vorab telefonisch einen Zeitslot reservieren: 0 77 33/73 00.

Gesundheitstag im Fit for Life Engen
Samstag, 14. November 2026 | 10.00–16.00 Uhr
In Zusammenarbeit mit der IKK classic
Ballenbergstraße 19, 78234 Engen

Denn es ist nie zu früh – und selten zu spät –, etwas für die eigene Gesundheit zu tun.

ANZEIGE

TRAINING IM FIT FOR LIFE

Mehr Kraft für Ihren Alltag.

Leichter aufstehen, sicherer Treppen steigen, Einkäufe tragen. Im Fit for Life trainieren Sie gezielt Kraft und Gleichgewicht. Wir begleiten Sie persönlich und passen die Übungen an Ihre Ziele und Ihr Tempo an.

GUTSCHEIN

1 kostenloses Probetraining

Mitbringen und Termin vereinbaren.

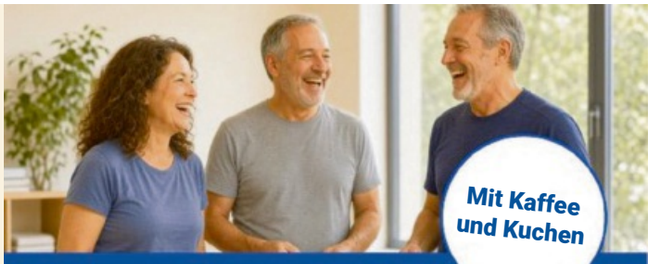

Kennen Sie Ihre Werte?

Jetzt vormerken: Gesundheitstag in Engen

Samstag, 14. November
10 bis 16 Uhr · Fit for Life Engen

Alle 9 Checks kostenlos
Blutdruck · Blutzucker · Rücken-Check · Körperanalyse · Balancetest und mehr

Einfach vorbeikommen, keine Anmeldung nötig.
Wer möchte, reserviert vorab einen Termin: **07733 7300**

Gemeinsam mit der IKK classic

Fit for Life
Ballenbergstraße 19, 78234 Engen
mail@fitforlife.info · 07733 7300

Spirituelle
Gemeinschaft Frühstück am Sonntagmorgen

Engen. Im Franziskussaal, im Engener Pfarrhaus gegenüber der Kirche, wird am Sonntagmorgen, 15. November, ab 9 Uhr aus den mitgebrachten Zutaten ein gemeinsames Frühstück gerichtet. Gebete, geistliche Lieder und das Tagesevangelium gehören genauso dazu, wie die Gemeinschaft, der Austausch und der anschließende Gottesdienstbesuch.

Seelsorgeeinheit Oberer Hegau
„Im Anfang war das Wort …“

Hegau. „Hören - Meditation - Gedankenaustausch“ - Interessierte treffen sich einmal monatlich dienstags für etwa eine Stunde im Pfarrer-Riesterer-Haus neben der Mühlhauser Kirche im Saal im ersten Stock. Der nächste Termin ist am Dienstag, 17. November, um 20 Uhr. Weitere Hinweise unter www.kath-oberer-hegau.de. Die Leitung hat Carola Bohnenstengel.



Engener Kommunionkinder spenden für kleine Patienten. Mit einer großartigen Spende über 450 Euro, gesammelt im Dankesgottesdienst in der St. Maria Himmelfahrt Kirche in Engen nach der Kommunion im Mai, kamen jetzt im Herbst die Kommunionkinder Sarah, Theo und Franz mit ihren Mamas Nadine Heim und Christina Glaser, im Hegau-Jugendwerk vorbei, um mit dem Geld Kinder, die zur Rehabilitation in Gailingen weilen, zu unterstützen. Mit der Spende sollen neue Musikinstrumente für die Musiktherapie angeschafft werden. Das Geld nahmen dankend Heinz Brennenstuhl, erster Vorsitzender des Fördervereins Hegau-Helden, sowie die Vorstandsmitglieder Ute Schröder und Clemens Bimczok entgegen. *Bild: Andrea Jagode*

Kinderkirche

…in Welschingen

Welschingen. Das Team der Kinderkirche Welschingen lädt alle Kindergarten- und Grundschulkinder sehr herzlich ein zum Kindergottesdienst am Sonntag, 15. November, um 10.30 Uhr in die Alte Kirche. Das Thema: lautet „Entdeckt, was in euch steckt“. Die Kinder gehen in den Turnsaal des Kindergartens und feiern dort Kinderkirche.
Alle Kinder, die nicht von einer erwachsenen Person begleitet werden, können nach dem Gottesdienst dort wieder abgeholt werden.

Adventskränze-Binden

Frauengemeinschaft Welschingen lädt ein

Welschingen. Am Montag, 16. November, trifft sich die Frauengemeinschaft Welschingen um 18.30 Uhr in der Unterkirche, um unter der Anleitung der Floristin Silke Speck Advents- oder Türkränze zu binden. Silke Speck stellt einige Naturmaterialien zur Verfügung. GGf. kleiner Kostenbeitrag. Einen Rohling, Draht, Zubehör und Deko für die Kränze (zum Beispiel Kerzen oder Bänder) sollte jede Teilnehmerin nach ihrem Stil und Geschmack selber mitbringen. Wer kann, darf gerne auch weiteres Naturmaterial (beispielsweise Zweige, Moos, Efeu und Ähnliches) beisteuern. Nach dem erfolgreichen Osterkränze-Binden im Frühjahr, bei dem viele kreative Kränze und Gestecke entstanden sind, freut sich die Frauengemeinschaft auf eine zweite Runde und über jede interessierte Frau, die Lust hat, weihnachtliche Deko selbst herzustellen.



Kirchenchor Welschingen
Einladung zum 140. Jubiläum

Welschingen. Am Samstag, 21. November, feiert der Kirchenchor Welschingen sein 140jähriges Jubiläum. Die Feier beginnt um 18.30 Uhr in der Kirche. Der Gottesdienst wird mit dem Chorgesang feierlich umrahmt. Anschließend sind alle Gottesdienstbesucher und alle, die gerne mit dem Chor feiern, zu einem Umtrunk mit Häppchen in die Unterkirche eingeladen. Der Kirchenchor freut sich über viele Gäste im Gottesdienst und der Unterkirche.

Christl. Gemeinde Singen
Kleider-Bring-Sammlung

Hegau. Die Regio Rumänienhilfe beliefert laufend Diakonie-Stationen in Rumänien, der Ukraine und weiteren Gebieten.
Zur Unterstützung des Werkes führt die Christliche Gemeinde Singen am Samstag, 28. November, von 9.30 Uhr bis 12.30 Uhr eine Kleider-Bring-Sammlung durch, Laubwaldstr. 15 in Singen.
Benötigt wird ausschließlich saubere und gut erhaltene Kleidung. Wenn möglich, in Bananenkartons verpackt.

INFO KOMMUNAL
Jahnstraße 40
78234 Engen
Tel. 0 77 33 / 99 65 94-0
Fax 0 77 33 / 99 65 94-5690
E-Mail: info@info-kommunal.de

HEGAU KURIER
Redaktionsschluss Montag, 12 Uhr
Anzeigenschluss Montag, 11 Uhr

Beratungen + Bereitschaftsdienste

Apotheken-Wochenenddienste:
Samstag, 14. November: Hohentwiel Apotheke, Hegaustraße 14, Singen, Telefon 07731/905680
Sonntag, 15. November: Christophorus-Apotheke, Bahnhofstraße 3, Engen, Telefon 07733/8886

Ärztlicher Bereitschaftsdienst: rund um die Uhr, Telefon 116 117
docdirekt.de - digitale Anlaufstelle der 116117:
Unter www.docdirekt.de bekommen Patienten kostenlos und digital eine medizinische Ersteinschätzung und Handlungsempfehlung. Wird eine Videosprechstunde empfohlen, kann direkt zu einer telemedizinischen Beratung vermittelt werden.
Zahnärztlicher Bereitschaftsdienst: Telefon 01801 116 116

Tierärztlicher Bereitschaftsdienst: Den tierärztlichen Notdienst erfahren Sie bei Ihrem Haustierarzt.
Tier-Ambulanz-Notruf: 0160/5187715, Tierrettung LV Südbaden, Lochgasse 3, 78315 Radolfzell, Tel. 07732/941164
Pflegestützpunkt-Altenhilfeberatung des Landkreises Konstanz, Amt für Gesundheit und Versorgung in 78315 Radolfzell, Sprechtag an jedem zweiten Mittwoch im Monat um 14 Uhr im Rathaus, Blaues Haus, Hauptstr. 13, 1. OG. Terminvereinbarung erbeten unter Tel. 07531/800-2626, Ansprechpartnerin: Pia Faller
Sozialstation Oberer Hegau St. Wolfgang e.V., Schillerstr. 10 a, Engen, Nachbarschaftshilfe, Tel. 07733/8300 und Dorfhelferinnen-Station, Tel. 07774/2131424
AKA-Team, Schützenstr. 6, Engen, Pflegeberatung und Hilfen im Haushalt, Tel. 07733/6893
Ambulante Pflege »Katharina«, Außer-Ort-Straße 8a, 78234 Engen, Tel. 07733/360490
Die Zieglerschen - Ambulante Dienste der Behindertenhilfe, Beratung und Unterstützung für Menschen mit Assistenzbedarf: Ambulant Betreutes Wohnen, Familienunterstützender Dienst, Persönliches Budget, Betreutes Wohnen in Familien. Gewinnung und Begleitung ehrenamtlich und bürgerschaftlich engagierter MitarbeiterInnen. Breite Straße 11, 78234 Engen, Tel. 07733/9961370, Mail: engen@zieglersche.de, Internet: www.zieglersche.de
Pflegestützpunkt Landkreis Konstanz, Tel. 07531/800-2673
Sozialpsychiatrischer Dienst der Arbeiterwohlfahrt, Sprechstunde für psychisch kranke Menschen und Angehörige nach Vereinbarung, Tel. 07731/958040
Beratungsstelle für Schwangere, Paare und Familien, staatlich anerkannte Schwangerschaftskonfliktberatung, Diakonisches Werk im Evangelischen Kirchenbezirk Konstanz, Außenstelle Engen, Anselfingerstraße 30c, 78234 Engen-Anselfingen, Tel.: 01722781385, Email: Schwangerenberatung.engen@diakonie.ekiba.de, zweiwöchig mittwochs von 13 bis 16 Uhr
Psychologische Beratungsstelle des Landkreises Konstanz, Amt für Kinder, Jugend und Familie, Außenstelle Singen, Maggistr. 7, 78224 Singen, Sprechzeiten: Montag bis Donnerstag von 8 bis 12 Uhr, 14 bis 16 Uhr und Freitag von 8 bis 12 Uhr, Tel. 07531/800-3311
Fachstelle Sucht, Julius-Bührer-Str. 4, DAS 1, Singen, www.bw-lv.de/beratungsstellen/fachstelle-sucht-singen/ Öffnungszeiten: Mo-Do 8-12.30 und 14-16 Uhr, Di 8-12.30 und 14-18 Uhr, Fr 8-12 Uhr. Termine nach Anmeldung unter Tel. 07731/912400
pro Familia, Gesellschaft für Familienplanung, Sexualpädagogik & Sexualberatung, Singen, Mo,Mi,Fr 10-12 Uhr, Mo+Do 16-17 Uhr, Di 12-13 Uhr, Tel. 07731/61120
alcofon bei Alkoholproblemen Mo-Fr 18-20 Uhr, 0180/10645645 (2,5 Cent/Min.)
Caritasverband Singen-Hegau e.V., Schillerstr. 10 a, 78234 Engen, Tel. 07733/505241, Fax 07733/ 505235, Betreuungsverein als Ansprechpartner für gesetzliche Betreuungen, Vorsorgevollmachten und Betreuungsverfügungen und Caritassozialdienst, Beratung in sozialen Lebenslagen, offene Sprechstunde dienstags und mittwochs von 9-12 Uhr, sonst nach Vereinbarung, www.caritas-singen. de
Telefonseelsorge, Notrufnummer (kostenlos) 0800/1110111 und/oder 0800/1110222
Betreuungsverein Bodensee/Hegau e.V., Gewinnung, Beratung, Begleitung ehrenamtlicher gesetzlicher Betreuer, Info über Vorsorgevollmacht und Betreuungsverfügung, Büro Singen, Thurgauer Str. 23 a, Tel. 07731 31893, Fax: 07731 948583, E-Mail: singen@bbh-ev.de
Dementen-Betreuung, Sozialstation, Tel. 07733-8300
Hospizverein Singen und Hegau e.V., Beratung, Begleitung schwerkranker und sterbender Menschen, ambulanter Hospizdienst, Trauerbegleitung. Tel. 07731/31138.
Aids-Hilfe: Beratungen Mittwoch von 20 bis 22 Uhr, Konstanz, Tel. 07531/ 56062
Frauenhaus Singen, rund um die Uhr Tel. 07731/31244
Beratungshotline des Polizeipräsidiums Konstanz für den Landkreis Konstanz, mittwochs, ab 9.30 bis 12 Uhr, Tel. 07531/995-1044
Verbraucherzentrale Baden-Württ. Paulinenstr. 47, 70178 Stuttgart, Tel. 0711/669187, Fax: 669150

Energieagentur Kreis Konstanz mittwochs von 11 bis 15 Uhr telefonische Wärmewende-Bürgersprechstunde (Fragen zu Heizung, Wärmeschutz und energie-effizientem Bauen), Tel. 07732/9391236
Bereitschaftsdienst der Stadtwerke Engen: In dringenden Notfällen Rufnummer 0800 9480400.

BKids-Treffen

Seelsorgeeinheit lädt herzlich ein

Engen. Der nächste Termin für das BKids-Treffen mit Kinder-Bibel-Brunch ist am Samstag, 14. November, von 9 bis 11.30 Uhr im kath. Gemeindezentrum, Hexenwegle 2 in Engen. Alle Kinder ab fünf Jahren sind herzlich eingeladen. Es wird lecker gebruncht, Lieder gesungen, eine spannende Bibelgeschichte gehört, gemeinsam gebastelt und Spiele gespielt.
Bitte im Pfarrbüro Engen unter Tel. 07733/9408-0 anmelden, oder dem Einladungs-QR-Code zur WhatsApp-Gruppe folgen.

Volkstrauertag

Stadtchor und Stadtmusik sind dabei

Engen. Gemeinsam mit der Stadtmusik Engen begleitet der Stadtchor Engen mit den Philianer den diesjährigen Volkstrauertag am Sonntag, 15. November, .auf dem Friedhof in Engen. Beginn ist um 11.45 Uhr.

Jubilare

- Herr Antonio Greco, Engen, 90. Geburtstag am 14. November
- Herr Manfred Kuhn, Welschingen, 90. Geburtstag am 14. November
- Herr Bouaich Mezdari, Engen, 75. Geburtstag am 18. November

Kirchliche Nachrichten

Katholische Kirche

Samstag, 14. November:
Engen: 17 Uhr Ital. Rosenkranz in der Hauskapelle der Sonnenuhr 18.30 Uhr Jugendgottesdienst
Aach: 18.30 Uhr Hl. Messe als Taizégottesdienst

Sonntag, 15. November:
Engen: 10.30 Uhr Hl. Messe
Anselfingen: 9 Uhr Hl. Messe
Ehingen: 18.30 Uhr Hl. Messe
Mühlhausen: 10.30 Uhr Hl. Messe zum Volkstrauertag
Welschingen: 10.30 Uhr Hl. Messe zum Volkstrauertag mit Kinderkirche in der alten Kirche
Zimmerholz: 9 Uhr Hl. Messe

BKids in Engen: BKids-Treffen mit Kinder-Bibel-Brunch am Samstag, 14. November, von 9 bis 11.30 Uhr im kath. Gemeindezentrum, Hexenwegle 2 in Engen
Spirituelle Gemeinschaft: Frühstück am Sonntagmorgen, 15. November, ab 9 Uhr im Franzuskussaal
Welschingen - Kinderkirche: Die Kinderkirche mit dem Thema „Entdeckt, was in euch steckt" findet am Sonntag, 15. November, um 10:30 Uhr in der Alten Kirche statt

Evangelische Kirche

Gottesdienst:
Sonntag: 10 Uhr Gottesdienst zum Frauensonntag im Ev. Gemeindehaus. Parallel dazu findet der Kindergottesdienst statt. Im Anschluss lädt das ökumenische Team herzlich zum Kirchencafé ein.

Gemeindetermine/Kreise:
Montags: 19:30 Uhr Kantorei
Donnerstags: 19:30 Uhr Sing & Pray

Weitere Infos unter Tel. 07733/8924, in der Gemeinde-App „EkiEng" oder unter https://www.evgemeinde-engen.de/

Christliche Gemeinde

Sonntag: 10 Uhr Gottesdienst
www.cg-engen.de

Neuapostolische Kirche Engen

Sonntag: 9.30 Uhr Gottesdienst mit den Gemeinden Blumberg und Singen. Thema: Gott ist ein gerechter Richter. Leitung: Pr. Störmer.

Stellenmarkt

STADT ENGEN IM HEGAU

Unsere Kinder sind unsere Zukunft!

Für unsere **Kindergärten St. Martin und St. Wolfgang**
suchen wir zum nächstmöglichen Zeitpunkt

Erzieher-/ innen (m/w/d)
oder pädagogische Fachkräfte nach § 7 KiTaG in Vollzeit

Wie erwarten:
Wertschätzung und Sensibilität für die Situation von Familien und Mitarbeiter*innen, selbständiges und zugleich teamorientiertes Arbeiten, Kreativität und Ideenreichtum, hohe Flexibilität und Belastbarkeit.

Wir bieten Ihnen:
- eine zukunftssichere Beschäftigung in einem hochmotivierten Team
- eine Vergütung nach dem TVöD mit den im öffentlichen Dienst üblichen Leistungen wie bspw. Betriebsrente/Zusatzversorgung, Jahressonderzahlung und Leistungsentgelt
- Betriebliches Gesundheitsmanagement in Kooperation mit Hansefit sowie Bikeleasing

Näheres über unsere Kindertageseinrichtung und deren Arbeit erfahren Sie im Internet oder rufen Sie einfach direkt bei uns an.

Sind Sie interessiert? Dann senden Sie uns eine aussagefähige Bewerbung bis spätestens **30.11.2026** an die

Stadtverwaltung Engen, Personalamt, Hauptstraße 11, 78234 Engen
oder per ✉ bewerbungen@engen.de (*max. 12 MB im PDF-Format*)

Für Fragen stehen Ihnen Leiterin Kindergarten St. Martin, Frau Bianca Bohnert unter Tel. 07733/8833, Leiterin Kindergarten St. Wolfgang, Frau Manuela Palmieri unter Tel. 07733/2897 und Personalsachbearbeiterin Marianne Wikenhauser unter Tel. 07733/502-203 gerne zur Verfügung.

FAMILIENBEWUSSTE KOMMUNE PLUS

Besuchen Sie uns auch im Internet: www.engen.de

Informationen zur sicheren Kommunikation finden Sie unter www.engen.de/sicher+kommunizieren

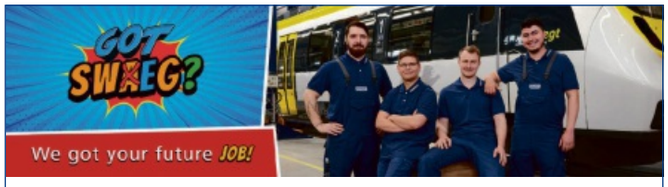

Die Südwestdeutsche Landesverkehrs-GmbH (SWEG) ist mit mehr als 1.800 Mitarbeiterinnen und Mitarbeitern eines der größten Verkehrsunternehmen im südwestdeutschen Raum. Als moderner Arbeitgeber bieten wir dir einen sicheren Job mit besten Zukunftsaussichten. Stelle jetzt deine beruflichen Weichen in Richtung Erfolg und bewirb dich bei uns!

Elektriker / Elektroniker / Mechaniker / Mechatroniker für Schienenfahrzeuge
Verstärke unser tolles Team in Immendingen

Nähere Informationen findest du hier: sweg.de/deine-zukunft

So bewirbst du dich
Sende uns deine vollständige Bewerbung bevorzugt über das Onlineformular oder per Post oder E-Mail. Für Fragen steht dir Herr Kremm unter 07462 / 2042 152 zur Verfügung. Wir freuen uns auf dich!

SWEG Südwestdeutsche Landesverkehrs-GmbH
Personalabteilung · Rheinstraße 8 · 77933 Lahr

SWEG www.sweg.de

Wir suchen ab sofort
Mitarbeiter für Winterdienst (m/w/d)
auf Minijob-Basis

- Räumen und Streuen von Wegen und Parkplätzen
- Führerschein Klasse B erforderlich
- Flexible Einsatzzeiten auf Abruf

WALTHER Dienstleistungen
Hohenkräher Brühl 23, 78259 Mühlhausen-E.

Bewirb Dich jetzt!
07733 9777440
@ jobs@owdt.de

K-9 Suchhunde Schwarzwald-Baar

vermisst wird PACO

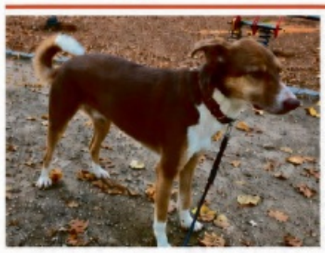



Datum:	12.10.26
Ort:	78532 Tuttlingen
Rasse:	Windhundmischling
Alter:	6 Jahre
Geschlecht:	männlich
Chip / Tattoo:	bei Findefix registriert und als vermisst gemeldet
Merkmale:	er trägt nur ein Halsband, ist ängstlich.
Farbe:	braun mit weißen Abzeichen

BITTE KEINE EINFANGVERSUCHE UND NICHT JAGEN
SICHTUNGEN BITTE MIT LAUFRICHTUNG MELDEN
SICHTUNGEN NICHT ÖFFENTLICH MACHEN



Kontakt unter: 0172 1631086

HAARSTUDIO BLICKFANG
TANJA BACH
INHABERIN
Carl-Benz-Straße 5 a
78234 Engen-Welschingen
TEL 07733.8406
info@haarstudio-blickfang.de
www.haarstudio-blickfang.de
Öffnungszeiten:
DI - FR 8 - 12 Uhr und 13.30 - 18 Uhr
SA 8 - 13 Uhr

M | Rechtsanwalt Sven Miric
Erbrecht
Handels- und Gesellschaftsrecht
Öffentliches Baurecht
Friedrich-List-Str. 9
78234 Engen-Welschingen
Tel. 07733-3604747
E-Mail info@kanzlei-miric.de
www.kanzlei-miric.de

gesucht - gefunden

Hier können Sie erfolgreich Ihre Kleinanzeige aufgeben:
info@info-kommunal.de · Telefon 0 77 33 / 99 65 94-0
Antwort auf eine Chiffre-Anzeige per mail oder
Brief an Info Kommunal, Jahnstraße 40, 78234 Engen

Immobilien-kaufgesuche

Haus Gottmadingen u. Umgebung
Fam. aus Gottm. sucht Haus zu kaufen, gegf. EG-Gartenwhg. zum Tausch vorhanden.
Telefon: 0173/4 09 63 85

Mietgesuche

Lehrer i. R. sucht Zimmer mit Kochnische, Bad, Gartenmitarbeit und Aussicht in Engen-Tengen-Hilzingen, bis max. 500 €, NR, **Tel.: 0151/56 16 69 04**

Sonstiges

Zu verschenken

Eckschlafsofa grau, gut erhalten, alter eintüriger Kleiderschrank weiß gestrichen, 2 Bücherregale mit Rückwand zu verschenken.
Telefon: 0152/51 35 68 03

Zu verkaufen

Stabiles Herrenfahrrad
gut erhalten, VB 150 €
Telefon: 07731/71784

Nicht wegwerfen! Wir reparieren!
IHR GARAGENTOR...
... ist schwer zu öffnen, beschädigt oder der Antrieb ist defekt?
Sprechen Sie mit uns und **wir helfen sofort!**
Industriestraße 14 - 20
78224 Singen
07731 5991-0
Schelle
Der Haus-Ausstatter
www.schelle-singen.de

Auch im Notfall sind wir für Sie da!
Heizung
Bäder
Service
KERSCHBAUMER
Es gibt immer noch hohe staatl. Förderungen für die Sanierung von Heizungsanlagen !
Benötigt Ihre Heizung eine Wartung ?
Möchten Sie Ihr Bad sanieren ?
Rufen Sie an, wir sind gerne für Sie da !

Engen
07733-505-870
www.kerschbaumer.de



Offene Besichtigung
Friedhofstraße 22
78262 Gailingen
Fr. 13.11.2026
15:30 - 17 Uhr
Sa. 14.11.2026
11 - 12:30 Uhr
Kommen Sie einfach vorbei, wir freuen uns!
Exklusive Penthousewohnung in Gailingen am Hochrhein
Großzügigkeit, Privatsphäre und ein beeindruckender Weitblick.
177,27 m² Wohnfläche, 4,5 Zimmer, lichtdurchflutete Wohn- und Essbereiche, großzügige Terrasse mit beeindruckendem Weitblick, hochwertige Ausstattung, Aufzug bis in die Wohnung, ruhige, attraktive Wohnlage, Energiedarfsausweis, 67 kWh/(m²·a), BJ 2024, Pellets, EEK B.
TG-Stellplätze auf Wunsch (nicht im Preis enthalten)
998.000,- €, provisionsfrei für den Käufer
0 77 32 - 8 90 30 791
info@schweizer-immobilien-service.de
Weitere Informationen und Expose:
SCHWEIZER IMMOBILIEN SERVICE
Schweizer Immobilien Service GmbH
Josef-Bosch-Straße 9, 78315 Radolfzell
www.schweizer-immobilien-service.de

Kazoku Restaurant Engen – im Cube –
Robert-Bosch-Str.1
78234 Engen
Telefon: **0 77 33/36 01 34 99**
Kazoku
Vietnamesische Küche und Sushi
NEU ab 02.11.2026 Mittagstisch nur 10 € pro Gericht.
Mo.–Fr. ab 11.30 Uhr–15.00 Uhr
jetzt auch online bestellen
www.kazokusushi.de

Hegau-Jugendwerk
Gailingen am Hochrhein
Neurologisches Krankenhaus und Rehabilitationszentrum für Kinder, Jugendliche und junge Erwachsene
ERGOTHERAPIE GESUCHT?
Aktuell freie Termine – zeitnahe Terminvergabe
mit ärztlicher Verordnung.
Für Kinder, Jugendliche und Erwachsene
mit neurologischen Erkrankungen, Entwicklungsstörungen oder Einschränkungen im Alltag.
T. 07734 939 327 • ergotherapie.ambulanz@hegau-jugendwerk.de
Hegau-Jugendwerk • Kapellenstr. 31 • 78262 Gailingen

Dielenhof
Einkaufen direkt beim Bauern
Familie Brendle
Dielenhof, 78234 Engen
Tel.: 0 77 33/88 51
www.dielenhof.de
- Mageres Suppenfleisch, zarter Rinderbraten
- Gulasch vom Rind und Schwein
- Speck, – Semmel und Spinatknödel
- Knackiger Freiland Feldsalat
- Nordmanntannen Schmuckreisig

Öffnungszeiten:
Di.: 08.00–12.00 Uhr • Do.: 08.00–12.00 Uhr und 14.00–18.00 Uhr
Fr.: 08.00–12.00 Uhr und 14.00–18.00 Uhr • Sa.: 08.00–12.00 Uhr

Zustellreklamation Hegaukurier
Sie haben den **Hegaukurier** nicht erhalten? Bitte wenden Sie sich an unseren Service.
Telefon: 08 00/9 99 52 22
E-Mail: SK-KN-Qualitaet@suedkurier.de
INFO KOMMUNAL


Gönnen Sie sich eine Auszeit
*Kosmetik *Massage *Maniküre
*Ayurveda-Behandlungen
*Wellness für Körper und Seele
Termine nach Vereinbarung unter **0160 799 77 31**
KOSMETIK-INSTITUT VERA RACH **Haydnweg 3 • 78234 Engen**

Care-by-Sauter-Seniorenbetreuung
• 24 STUNDENPFLEGE
• Betreuung zu Hause
Lkr. Konstanz und Hegau
Tel.: 07732 8964140
info@care-by-sauter.com

Blechner-Arbeiten
keiner hat Zeit?
wir kümmern uns darum!
rufen Sie an!
07731 | 8 30 80
WIDMANN
Für alle, die mehr erwarten
WIDMANN GmbH
Marie-Curie-Str. 15 • 78224 Singen

INFO KOMMUNAL
Jahnstraße 40 · 78234 Engen
Tel. 0 77 33 / 99 65 94 - 0
Fax 0 77 33 / 99 65 94 - 56 90
E-Mail: info@info-kommunal.de
Redaktions- und Anzeigenschluss
Montag 11 Uhr

Anzeige

Jeder Sessel ein Unikat

Weil der Rücken mehr verdient!



Hegau. Bewegungsmangel, monotone Arbeitsabläufe und ungeeignete Sitzmöbel können langfristig zu Verspannungen und Rückenschmerzen führen. Vor allem im Alltag verbringen wir viele Stunden im Sitzen – am Arbeitsplatz, im Home-Office, im Auto oder zuhause.

Die ergonomischen Sitz- und Liegemöbel von L. Müller GmbH passen sich den individuellen Bedürfnissen des Körpers an. Ob relaxen, arbeiten oder schlafen – die Spezialmöbel unterstützen die Wirbelsäule, fördern die Beweglichkeit der Bandscheiben und schaffen spürbare Erleichterung. „Jeder Mensch hat eine einzigartige Körperstruktur. Darum braucht es Lösungen, die auf ihn abgestimmt sind“, erklärt Susanne Müller-Magro, verantwortlich für die Produktauswahl.

Das Fachteam begleitet Sie mit persönlicher Beratung – verständlich, kompetent und mit Freude. In den großzügigen Räumen im Sudturm in Gottmadingen können Sie verschiedene Sessel, Sofas und Stühle ausprobieren und erleben, wie sich guter Sitzkomfort anfühlt. Auf Wunsch wird Ihnen ein persönliches Konzept erstellt, inklusive Maßaufnahme sowie Farb- und Ergonomieberatung auch direkt bei Ihnen vor Ort. Besuchen Sie die Ausstellung im außergewöhnlichen Ambiente des historischen Sudturms. Dienstags bis freitags von 10 bis 12 Uhr und 14 bis 18 Uhr sowie samstags von 10 bis 14 Uhr. Oder vereinbaren Sie einfach einen individuellen Beratungstermin.

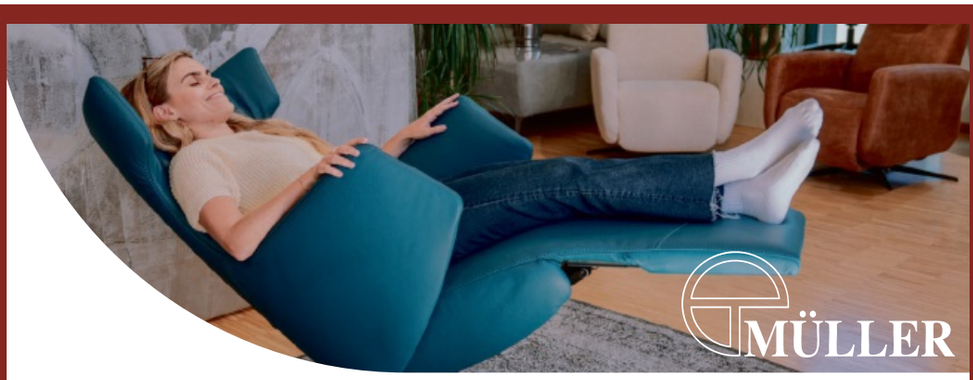

HAUSMESSE

14.—22. November
Mo.-Fr. 10-12 Uhr, 14-18 Uhr

Samstags 10-17 Uhr
Schausonntags 10-17 Uhr



FUNKTIONSOFAS & RELAXSESSEL
- Elektrische oder manuelle Verstellung
- Rückenfreundlich mit Herz-Waage-Position
- Individuelle Größen, Stoffe & Leder
- Aufstehhilfe, Massage, Lordosenstütze

MASSAGESESSEL
Holen Sie sich Ihren Masseur nach Hause
– Weil Ihr Rücken mehr verdient!

RÜCKENFREUNDLICHES ARBEITEN
Bequem sitzen, flexibel arbeiten
– spürbar leichter durch den Tag!

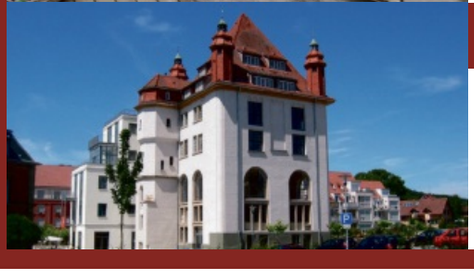

Ergonomisch gedacht, für Sie gemacht.

L. Müller GmbH
Ausstellung um Sudturm
Anneliese-Bilger Platz 1
78244 Gottmadingen
07731/97020
info@m-extender.de