

Stadt Engen, Gemarkung Stetten Vorhaben- und Erschließungsplan zum Vorhabenbezogenen Bebauungsplan "an der Steinmauer - 1.Änderung"

Lageplan
Maßstab 1:250

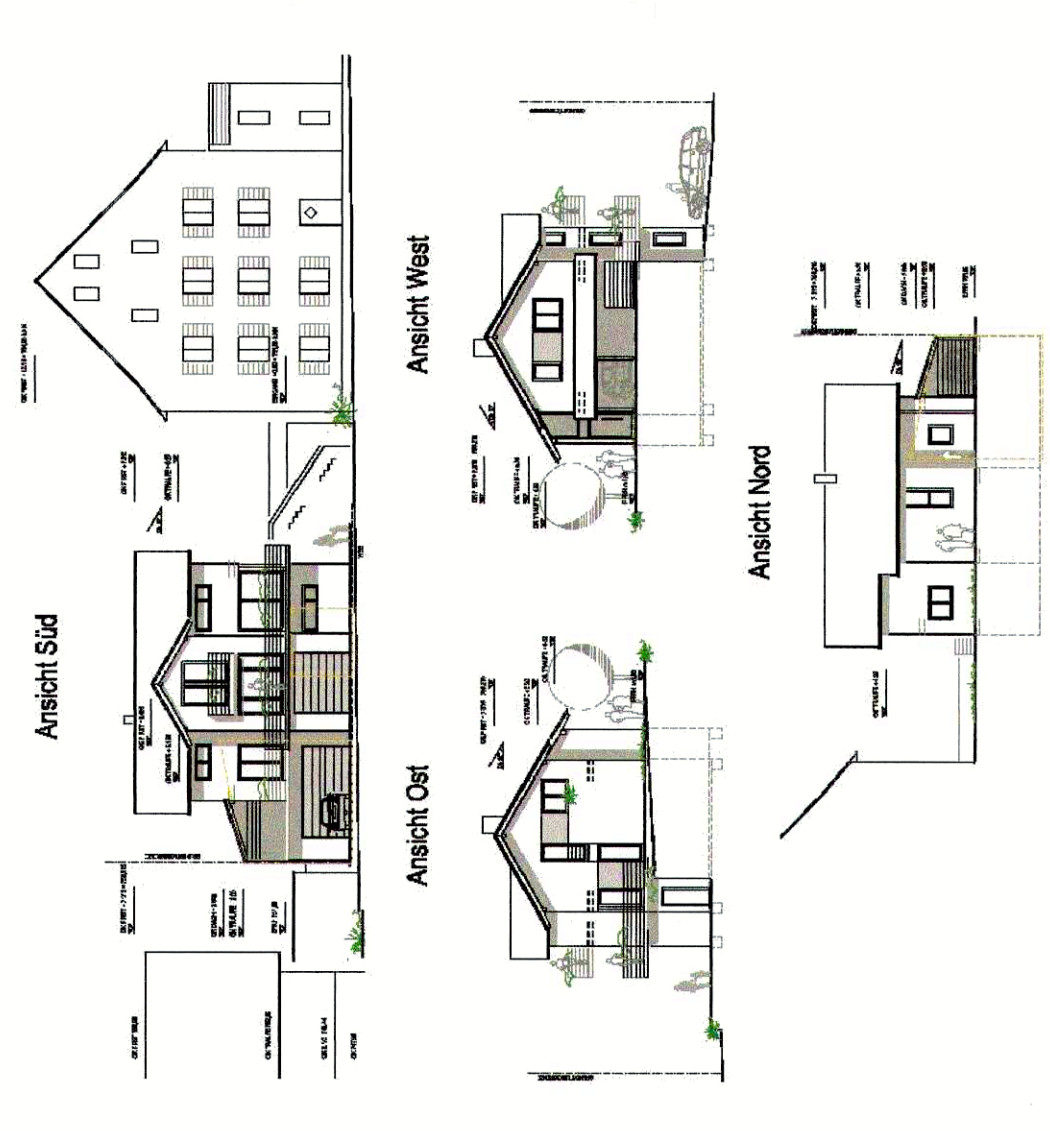

Perspektive Ansichten



Zeichenerklärung

- Bestehende Gebäude
- geplantes Gebäude
- Carport / Terrassen
- private Grünfläche
- Geh-, Fahr- und Leitungsrecht
- Geh-, Fahr- und Leitungsrecht nicht versiegelt
- Zuwegung
- Geltungsbereich des Vorhaben- und Erschließungsplanes
- Satteldach
- Pultdach
- zweigeschossige Bauweise
- gepl. Grenze
- Sichtfeld

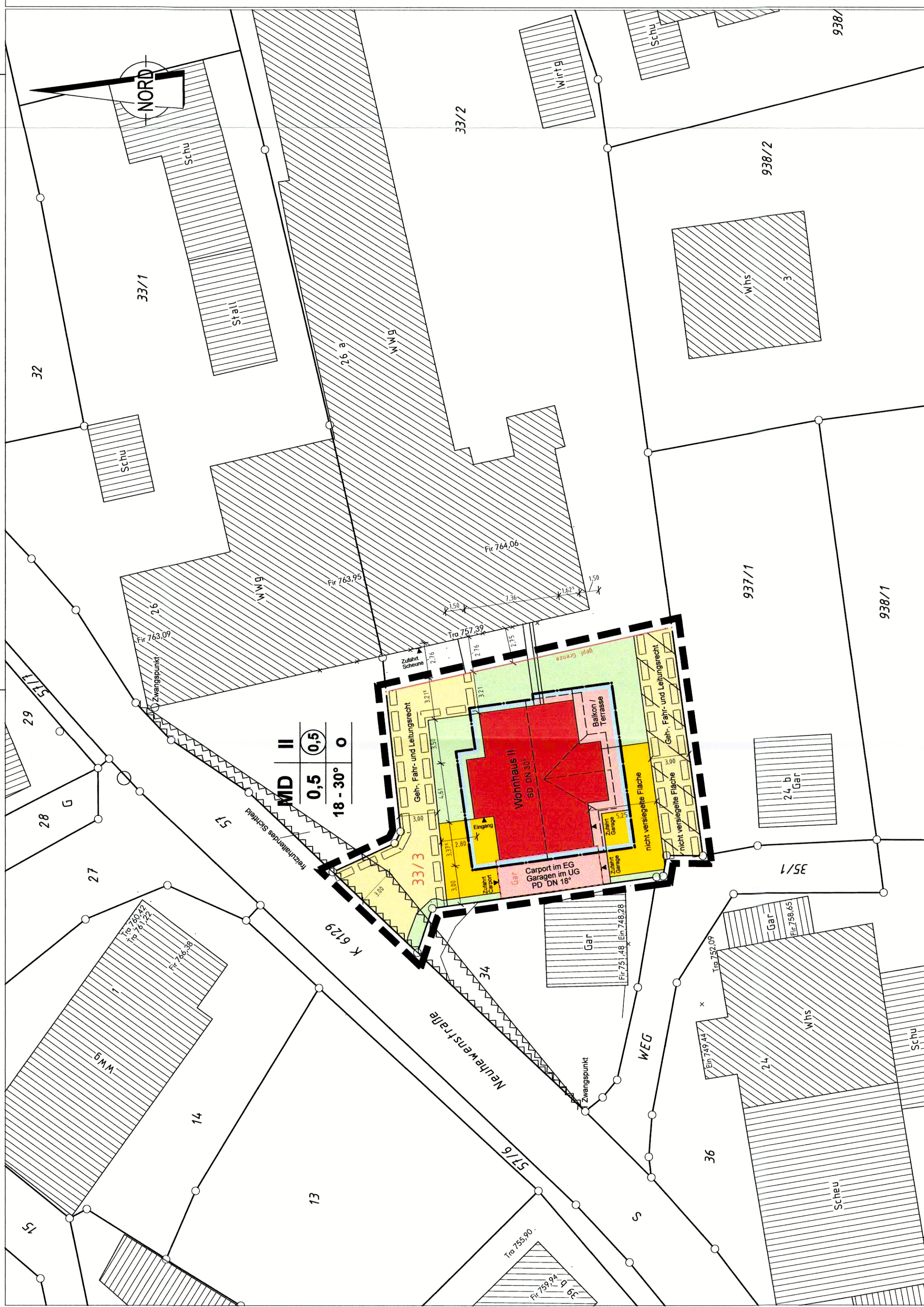

Grundrisse

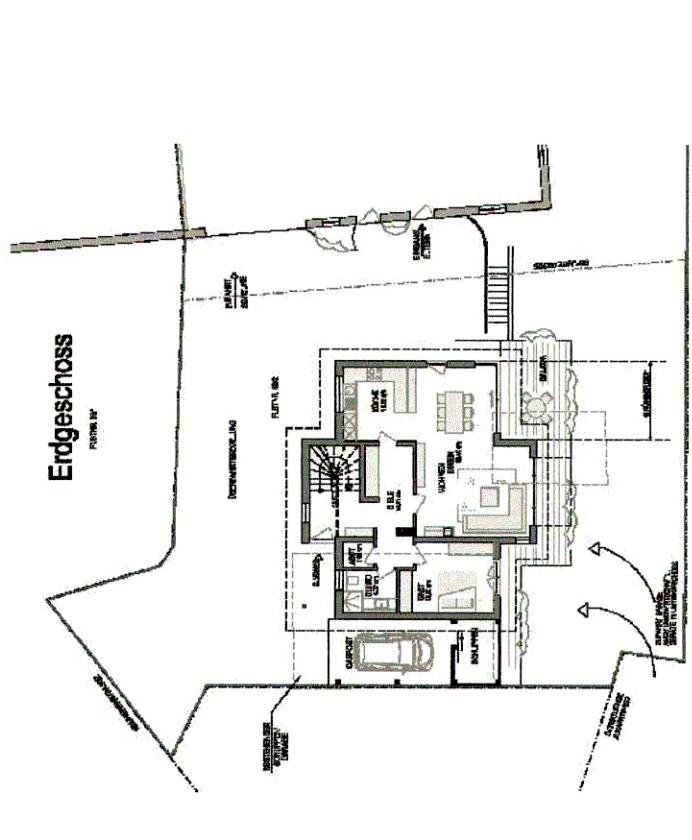

Untergeschoss

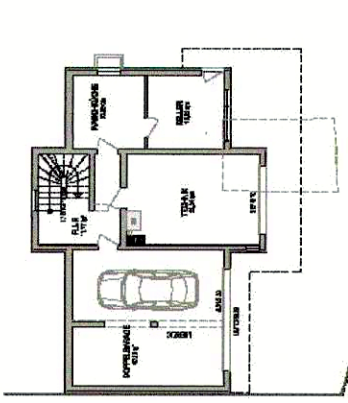

Dachgeschoss

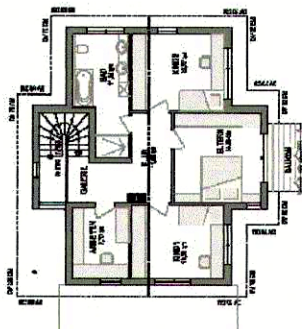

Planverfasser:
Architekturbüro Veronika Peters
Karl-Büchelerstraße 3
78315 Radolfzell
tel. 07732/971182 fax. 07732/971184
email. v.peters@archipat.de
gefertigt:

Vermessungsbüro Obergrfell
Bismarckstraße 27
78315 Radolfzell
tel. 07732/4549 fax. 07732/57621
email. info@obergrfell-bw.de
gefertigt:

Engen, den 22.09.2015

Johannes Moser
Bürgermeister Johannes Moser

Rechtskraft: 21.10.2015